

製表日期：110年01月20日

財團法人臺灣基督長老教會雙連教會附設新北市私立雙連安養中心

「關懷失智症、失能及經濟困難老人勸募活動」支出明細表

財物使用期間：109年01月01日至109年12月31日

許可文號：衛部教字第1081370704號

類別	支出項目	支出日期	傳票號碼	摘要	金額 (單位：元)
財務支出	失智症老人生活經濟補助	109/01/01	090101016	周○○達	1,000
		109/02/01	090201018		1,000
		109/03/01	090301021		1,000
		109/04/01	090401024		1,000
		109/05/01	090501013		1,000
		109/06/01	090601014		1,000
		109/07/01	090701017		1,000
		109/08/01	090801014		1,000
		109/09/01	090901021		1,000
		109/10/01	091001014		1,000
		109/11/01	091101020		1,000
		109/12/01	091201018		1,000
		失智症老人生活經濟補助	109/01/01		090101016
	109/02/01		090201018	1,000	
	109/03/01		090301021	1,000	
	109/04/01		090401024	1,000	
	109/05/01		090501013	1,000	
	109/06/01		090601014	1,000	
	109/07/01		090701018	1,000	
	109/08/01		090801014	813	
	失智症老人生活經濟補助	109/01/01	090101016	陳○○美	1,000
		109/02/01	090201018		1,000
		109/03/01	090301021		1,000
		109/04/01	090401024		1,000
		109/05/01	090501013		1,000
		109/06/01	090601014		1,000
		109/07/01	090701018		1,000
		109/08/01	090801014		1,000
		109/09/01	090901021		1,000
		109/10/01	091001014		1,000
		109/11/01	091101020		1,000
		109/12/01	091201018		1,000

製表日期：110年01月20日

財團法人臺灣基督長老教會雙連教會附設新北市私立雙連安養中心

「關懷失智症、失能及經濟困難老人勸募活動」支出明細表

財物使用期間：109年01月01日至109年12月31日

許可文號：衛部教字第1081370704號

類別	支出項目	支出日期	傳票號碼	摘要	金額 (單位：元)	
財務支出	失智症老人生活經濟補助	109/02/01	090219008	王連○印	317	
		109/03/01	090301022		1,000	
		109/04/01	090401026		1,000	
		109/05/01	090504001		1,000	
		109/06/01	090601015		1,000	
		109/07/01	090701019		1,000	
		109/08/01	090801015		1,000	
		109/09/01	090901023		1,000	
		109/10/01	091001015		1,000	
		109/11/01	091101021		1,000	
		109/12/01	091201019		1,000	
	失智症老人生活經濟補助	109/01/01	090101016	沈○	1,000	
		109/02/01	090201018		645	
	失智症老人生活經濟補助	失智症老人生活經濟補助	109/01/01	090101017	溫○嬌	1,000
			109/02/01	090201019		1,000
			109/03/01	090301022		1,000
			109/04/01	090401025		1,000
			109/05/01	090501014		1,000
			109/06/01	090601015		1,000
			109/07/01	090701018		1,000
			109/08/01	090801015		1,000
			109/09/01	090901022		1,000
			109/10/01	091001015		1,000
			109/11/01	091101021		1,000
	109/12/01	091201019	1,000			
	失智症老人生活經濟補助	失智症老人生活經濟補助	109/01/01	090101016	曾○琦	1,000
			109/02/01	090201018		1,000
			109/03/01	090301021		1,000
			109/04/01	090401025		1,000
			109/05/01	090501013		1,000
			109/06/01	090601014		1,000
			109/07/01	090701018		1,000
			109/08/01	090801014		1,000
109/09/01			090901022	1,000		
109/10/01			091001014	1,000		
109/11/01			091101020	1,000		
109/12/01	091201018	1,000				

財團法人臺灣基督長老教會雙連教會附設新北市
 「關懷失智症、失能及經濟困難老人勸募活動」
 財物使用期間：109年01月01日至109年12
 許可文號：衛部救字第1081370704號

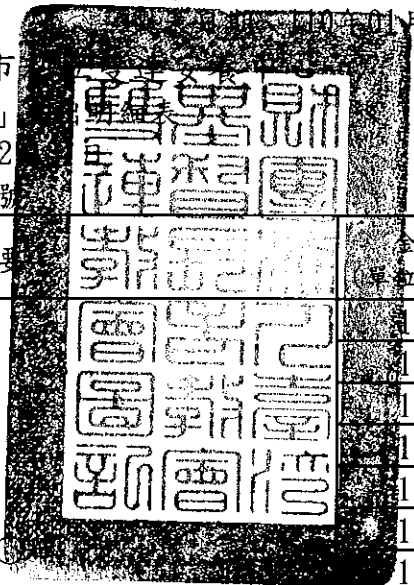

類別	支出項目	支出日期	傳票號碼	摘要	金額 (單位：元)
財務支出	失智症老人生活經濟補助	109/01/01	090101016	李○	1,000
		109/02/01	090201018		1,000
		109/03/01	090301021		1,000
		109/04/01	090401025		1,000
		109/05/01	090501013		1,000
		109/06/01	090601014		1,000
		109/07/01	090701018		1,000
		109/08/01	090801014		1,000
		109/09/01	090901022		1,000
		109/10/01	091001014		1,000
		109/11/01	091101020		1,000
		109/12/01	091201018		1,000
	失智症老人生活經濟補助	109/01/01	090101016	沈○	1,000
		109/02/01	090201018		1,000
		109/03/01	090301021		1,000
		109/04/01	090401025		1,000
		109/05/01	090501013		1,000
		109/06/01	090601014		1,000
		109/07/01	090701018		1,000
		109/08/01	090801014		1,000
		109/09/01	090901022		1,000
		109/10/01	091001014		1,000
		109/11/01	091130022		1,000
		109/12/01	091201018		1,000
	失智症老人生活經濟補助	109/01/01	090101016	王○琴	1,000
		109/02/01	090201018		1,000
		109/03/01	090301021		1,000
		109/04/01	090401025		1,000
		109/05/01	090501013		1,000
		109/06/01	090601014		1,000
		109/07/01	090701018		1,000
		109/08/01	090801014		1,000
		109/09/01	090901022		1,000
		109/10/01	091001014		1,000
		109/11/01	091101020		1,000
		109/12/01	091201018		1,000

製表日期：110年01月20日

財團法人臺灣基督長老教會雙連教會附設新北市私立雙連安養中心

「關懷失智症、失能及經濟困難老人勸募活動」支出明細表

財物使用期間：109年01月01日至109年12月31日

許可文號：衛部教字第1081370704號

類別	支出項目	支出日期	傳票號碼	摘要	金額 (單位：元)
財務支出	失智症老人生活經濟補助	109/01/01	090101016	陳○壯	1,000
		109/02/01	090201018		1,000
		109/03/01	090301021		1,000
		109/04/01	090401025		1,000
		109/05/01	090501013		1,000
		109/06/01	090601014		1,000
		109/07/01	090701018		1,000
		109/08/01	090801014		1,000
		109/09/01	090901022		1,000
		109/10/01	091001014		1,000
		109/11/01	091101020		1,000
		109/12/01	091201018		1,000
		失智症老人生活經濟補助	109/01/01		090101016
	109/02/01		090201018	1,000	
	109/03/01		090301021	1,000	
	109/04/01		090401025	1,000	
	109/05/01		090501013	1,000	
	109/06/01		090601014	1,000	
	109/07/01		090701018	1,000	
	109/08/01		090801014	1,000	
	109/09/01		090901022	1,000	
	109/10/01		091001014	1,000	
	109/11/01		091101020	1,000	
	109/12/01		091201018	1,000	
	失智症老人生活經濟補助	109/01/01	090101016	江○姮	1,000
		109/02/01	090201018		1,000
		109/03/01	090301021		1,000
		109/04/01	090401025		1,000
		109/05/01	090501013		1,000
		109/06/01	090601014		1,000
		109/07/01	090701018		1,000
		109/08/01	090801014		1,000
		109/09/01	090901022		1,000
		109/10/01	091001014		1,000
		109/11/01	091101020		300

製表日期：110年01月20日

財團法人臺灣基督長老教會雙連教會附設新北市私立雙連安養中心

「關懷失智症、失能及經濟困難老人勸募活動」支出明細表

財物使用期間：109年01月01日至109年12月31日

許可文號：衛部救字第1081370704號

類別	支出項目	支出日期	傳票號碼	摘要	金額 (單位：元)
財物支出	失智症老人生活經濟補助	109/01/01	090101016	廖○川	1,000
		109/02/01	090201018		1,000
		109/03/01	090301021		1,000
		109/04/01	090401025		1,000
		109/05/01	090501013		1,000
		109/06/01	090601014		1,000
		109/07/01	090701018		1,000
		109/08/01	090801014		1,000
		109/09/01	090901022		1,000
		109/10/01	091001014		1,000
		109/11/01	091101020		1,000
		109/12/01	091201018		1,000
		失智症老人生活經濟補助	109/01/01		090101016
	109/02/01		090201018	1,000	
	109/03/01		090301021	1,000	
	109/04/01		090401025	1,000	
	109/05/01		090501013	1,000	
	109/06/01		090601014	1,000	
	109/07/01		090701018	1,000	
	109/08/01		090801014	1,000	
	109/09/01		090901022	1,000	
	109/10/01		091001014	1,000	
	109/11/01		091101020	1,000	
	109/12/01		091201018	1,000	
	失智症老人生活經濟補助		109/01/01	090101016	羅○烈
		109/02/01	090201019	1,000	
		109/03/01	090301022	1,000	
		109/04/01	090401025	1,000	
		109/05/01	090501014	1,000	
		109/06/01	090601015	1,000	
		109/07/01	090701018	477	
	失智症老人生活經濟補助	109/01/01	090101017	洪○○玉	190
	失智症老人生活經濟補助	109/01/01	090101017	廖○琴	1,000
		109/02/01	090201019		1,000
		109/03/01	090301022		1,000
		109/04/01	090401025		867

財團法人臺灣基督長老教會雙連教會附設新北市私立

「關懷失智症、失能及經濟困難老人勸募活動」支出

財物使用期間：109年01月01日至109年12月31日

許可文號：衛部教字第1081370704號

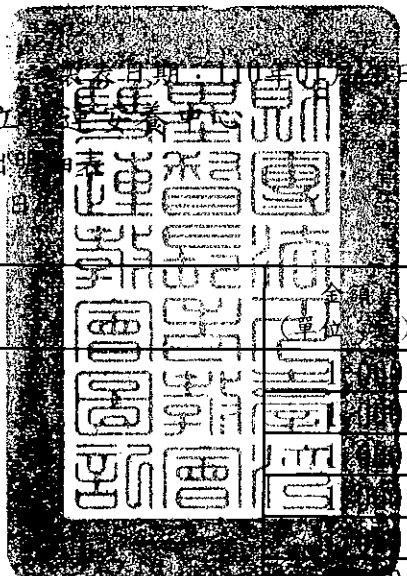

類別	支出項目	支出日期	傳票號碼	摘要	
財務支出	失智症老人生活經濟補助	109/01/01	090101017	惠○○美	1,000
		109/02/01	090201019		1,000
		109/03/01	090301022		1,000
		109/04/01	090401025		1,000
		109/05/01	090501014		1,000
		109/06/01	090601015		1,000
		109/07/01	090701018		1,000
		109/08/01	090801015		1,000
		109/09/01	090901022		1,000
		109/10/01	091001015		1,000
		109/11/01	091101021		1,000
		109/12/01	091201019		1,000
	失智症老人生活經濟補助	109/01/01	090101017	任○言	1,000
		109/02/01	090201019		1,000
		109/03/01	090301022		1,000
		109/04/01	090401025		1,000
		109/05/01	090501014		1,000
		109/06/01	090601015		1,000
		109/07/01	090701018		1,000
		109/08/01	090801015		1,000
		109/09/01	090901022		1,000
		109/10/01	091001015		1,000
		109/11/01	091101021		1,000
		109/12/01	091201019		1,000
	失智症老人生活經濟補助	109/01/01	090101017	林○○眉	1,000
		109/02/01	090201019		1,000
		109/03/01	090301022		1,000
		109/04/01	090401025		1,000
		109/05/01	090501014		1,000
		109/06/01	090601015		1,000
		109/07/01	090701018		1,000
		109/08/01	090801015		1,000
		109/09/01	090901022		1,000
		109/10/01	091001015		1,000
		109/11/01	091101021		1,000
		109/12/01	091201019		1,000

製表日期：110年01月20日

財團法人臺灣基督長老教會雙連教會附設新北市私立雙連安養中心

「關懷失智症、失能及經濟困難老人勸募活動」支出明細表

財物使用期間：109年01月01日至109年12月31日

許可文號：衛部救字第1081370704號

類別	支出項目	支出日期	傳票號碼	摘要	金額 (單位：元)
財務支出	失智症老人生活經濟補助	109/01/01	090101017	蘇○卿	1,000
		109/02/01	090201019		1,000
		109/03/01	090301022		1,000
		109/04/01	090401025		1,000
		109/05/01	090501014		1,000
		109/06/01	090601015		1,000
		109/07/01	090701018		1,000
		109/08/01	090801015		1,000
		109/09/01	090901022		1,000
		109/10/01	091001015		1,000
		109/11/01	091101021		1,000
		109/12/01	091201019		1,000
	失智症老人生活經濟補助	109/01/01	090101017	林○元	1,000
		109/02/01	090201019		1,000
		109/03/01	090301022		1,000
		109/04/01	090401025		1,000
		109/05/01	090501014		1,000
		109/06/01	090601015		1,000
		109/07/01	090701018		1,000
		109/08/01	090801015		1,000
		109/09/01	090901022		1,000
		109/10/01	091001015		1,000
		109/11/01	091101021		1,000
		109/12/01	091201019		1,000
	失智症老人生活經濟補助	109/01/01	090101017	朱○○春	1,000
		109/02/01	090201019		1,000
		109/03/01	090301022		1,000
		109/04/01	090401025		1,000
		109/05/01	090501014		1,000
		109/06/01	090601015		1,000
		109/07/01	090701018		1,000
		109/08/01	090801015		1,000
		109/09/01	090901022		1,000
		109/10/01	091001015		1,000
		109/11/01	091101021		1,000
		109/12/01	091201019		1,000

製表日期：110年01月20日

財團法人臺灣基督長老教會雙連教會附設新北市私立雙連安養中心

「關懷失智症、失能及經濟困難老人勸募活動」支出明細表

財物使用期間：109年01月01日至109年12月31日

許可文號：衛部救字第1081370704號

類別	支出項目	支出日期	傳票號碼	摘要	金額 (單位：元)	
財務支出	失智症老人生活經濟補助	109/01/01	090101017	蘇○秋	1,000	
		109/02/01	090201019		1,000	
		109/03/01	090301022		1,000	
		109/04/01	090401025		1,000	
		109/05/01	090501014		1,000	
		109/06/01	090601015		1,000	
		109/07/01	090701018		1,000	
		109/08/01	090801015		1,000	
		109/09/01	090901022		1,000	
		109/10/01	091001015		1,000	
		109/11/01	091101021		1,000	
		109/12/01	091201019		1,000	
	失智症老人生活經濟補助	失智症老人生活經濟補助	109/01/01	090101017	賀○琴	1,000
			109/02/01	090201019		1,000
			109/03/01	090301022		1,000
			109/04/01	090401025		1,000
			109/05/01	090501014		1,000
			109/06/01	090601015		1,000
			109/07/01	090701018		1,000
			109/08/01	090801015		1,000
			109/09/01	090901022		1,000
			109/10/01	091001015		1,000
			109/11/01	091101021		1,000
			109/12/01	091201019		1,000
	失智症老人生活經濟補助	失智症老人生活經濟補助	109/01/01	090101017	王○莘	1,000
			109/02/01	090201019		1,000
			109/03/01	090301022		1,000
			109/04/01	090401025		1,000
			109/05/01	090501014		1,000
			109/06/01	090601015		1,000
			109/07/01	090701018		1,000
			109/08/01	090801015		1,000
			109/09/01	090901022		1,000
			109/10/01	091001015		1,000
			109/11/01	091101021		1,000
			109/12/01	091201019		1,000

財團法人臺灣基督長老教會雙連教會附設新北市私立
 「關懷失智症、失能及經濟困難老人勸募活動」支出明
 財物使用期間：109年01月01日至109年12月31日
 許可文號：衛部救字第1081370704號

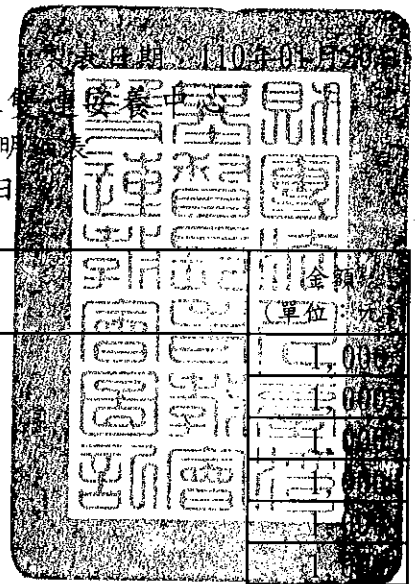

類別	支出項目	支出日期	傳票號碼	摘要	(單位)	金額
財務支出	失智症老人生活經濟補助	109/01/01	090101017	閻○嘉	元	1,000
		109/02/01	090201019			
		109/03/01	090301022			
		109/04/01	090401025			
		109/05/01	090501014			
		109/06/01	090601015			
		109/07/01	090701018			
		109/08/01	090801015			
		109/09/01	090901022			
		109/10/01	091001015			
		109/11/01	091101021			
		109/12/01	091201019			
	失智症老人生活經濟補助	109/01/01	090101017	吳○卿	元	1,000
		109/02/01	090201019			
		109/03/01	090301022			
		109/04/01	090401025			
		109/05/01	090501014			
		109/06/01	090601015			
		109/07/01	090701018			
		109/08/01	090801015			
		109/09/01	090901022			
		109/10/01	091001015			
		109/11/01	091101021			
		109/12/01	091201019			
	失智症老人生活經濟補助	109/01/01	090101017	陳○茹	元	4,000
		109/02/01	090201019			
		109/03/01	090301022			
		109/04/01	090401025			
		109/05/01	090501014			
		109/06/01	090601015			
		109/07/01	090701018			
		109/08/01	090801015			
		109/09/01	090901022			
		109/10/01	091001015			
		109/11/01	091101021			
		109/12/01	091201019			

製表日期：110年01月20日

財團法人臺灣基督長老教會雙連教會附設新北市私立雙連安養中心

「關懷失智症、失能及經濟困難老人勸募活動」支出明細表

財物使用期間：109年01月01日至109年12月31日

許可文號：衛部教字第1081370704號

類別	支出項目	支出日期	傳票號碼	摘要	金額 (單位：元)	
財務支出	失智症老人生活經濟補助	109/01/01	090101017	葉○○玲	1,000	
		109/02/01	090201019		1,000	
		109/03/01	090301022		1,000	
		109/04/01	090401025		1,000	
		109/05/01	090501014		1,000	
		109/06/01	090601015		1,000	
		109/07/01	090701018		1,000	
		109/08/01	090801015		1,000	
		109/09/01	090901022		1,000	
		109/10/01	091001015		1,000	
		109/11/01	091101021		1,000	
		109/12/01	091201019		1,000	
	失智症老人生活經濟補助	失智症老人生活經濟補助	109/01/01	090101017	陳○○婷	1,000
			109/02/01	090201019		1,000
			109/03/01	090301022		1,000
			109/04/01	090401025		1,000
			109/05/01	090501014		1,000
			109/06/01	090601015		1,000
			109/07/01	090701018		1,000
			109/08/01	090801015		1,000
			109/09/01	090901022		1,000
			109/10/01	091001015		1,000
			109/11/01	091101021		1,000
			109/12/01	091201019		1,000
	失智症老人生活經濟補助	失智症老人生活經濟補助	109/01/01	090101017	徐○○妹	1,000
			109/02/01	090201019		1,000
			109/04/14	090414001		145
	失智症老人生活經濟補助	失智症老人生活經濟補助	109/01/01	090101017	程○	1,000
			109/02/01	090201019		1,000
			109/03/01	090301022		1,000
			109/04/01	090401025		1,000
			109/05/01	090501014		1,000
			109/06/01	090601015		1,000
			109/07/01	090701018		1,000
			109/08/01	090801015		1,000
			109/09/01	090901022		1,000
			109/10/01	091001015		1,000
			109/11/01	091101021		1,000
			109/12/01	091201019		1,000

製表日期：110年01月20日

財團法人臺灣基督長老教會雙連教會附設新北市私立雙連安養中心

「關懷失智症、失能及經濟困難老人勸募活動」支出明細表

財物使用期間：109年01月01日至109年12月31日

許可文號：衛部救字第1081370704號

類別	支出項目	支出日期	傳票號碼	摘要	金額 (單位：元)
財務支出	失智症老人生活經濟補助	109/01/01	090101017	董○冬	1,000
		109/02/01	090201019		1,000
		109/03/01	090301022		1,000
		109/04/01	090401025		1,000
		109/05/01	090501014		1,000
		109/06/01	090601015		1,000
		109/07/01	090701018		1,000
		109/08/01	090801015		1,000
		109/09/01	090901022		1,000
		109/10/01	091001015		1,000
		109/11/01	091101021		1,000
		109/12/01	091201019		1,000
	失智症老人生活經濟補助	109/01/01	090101017	邱○花	1,000
		109/02/01	090201019		1,000
		109/03/01	090301022		1,000
		109/04/01	090401026		1,000
		109/05/01	090501014		1,000
		109/06/01	090601015		1,000
		109/07/01	090701019		1,000
		109/08/01	090801015		1,000
		109/09/01	090901022		1,000
		109/10/01	091001015		1,000
		109/11/01	091101021		1,000
		109/12/01	091201019		1,000
	失智症老人生活經濟補助	109/01/01	090101017	邱○富	1,000
		109/02/01	090201019		1,000
		109/03/01	090301022		1,000
		109/04/01	090401026		1,000
		109/05/01	090501014		1,000
		109/06/01	090601015		1,000
		109/07/01	090701019		1,000
		109/08/01	090801015		1,000
		109/09/01	090901023		1,000
		109/10/01	091001015		1,000
		109/11/01	091101021		1,000
		109/12/01	091201019		1,000

財團法人臺灣基督長老教會雙連教會附設新北市私立

「關懷失智症、失能及經濟困難老人勸募活動」支出

財物使用期間：109年01月01日至109年12月

許可文號：衛部救字第1081370704號

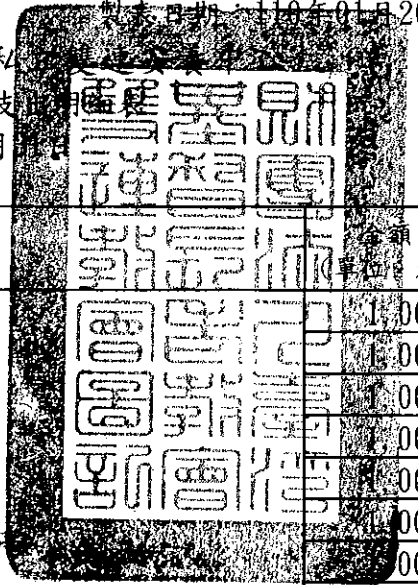

類別	支出項目	支出日期	傳票號碼	摘要	金額 (元)	
財務支出	失智症老人生活經濟補助	109/01/01	090101017	許○	1,000	
		109/02/01	090201019		1,000	
		109/03/01	090301022		1,000	
		109/04/01	090401026		1,000	
		109/05/01	090501014		1,000	
		109/06/01	090601015		1,000	
		109/07/01	090701019		1,000	
		109/08/01	090801015		1,000	
		109/09/01	090901023		1,000	
		109/10/01	091001015		1,000	
		109/11/01	091101021		1,000	
		109/12/01	091201019		1,000	
	失智症老人生活經濟補助	失智症老人生活經濟補助	109/01/01	090101017	葉○川	1,000
			109/02/01	090201019		1,000
			109/03/01	090301022		1,000
			109/04/01	090401026		1,000
			109/05/01	090501014		1,000
			109/06/01	090601015		1,000
			109/07/01	090701019		1,000
			109/08/01	090801015		1,000
			109/09/01	090901023		933
	失智症老人生活經濟補助	失智症老人生活經濟補助	109/01/01	090101017	鄭○輝	1,000
			109/02/01	090201019		1,000
			109/03/01	090301022		1,000
			109/04/01	090401026		1,000
			109/05/01	090501014		1,000
			109/06/01	090601015		1,000
			109/07/01	090701019		1,000
			109/08/01	090801015		1,000
			109/09/01	090901023		1,000
			109/10/01	091001015		1,000
			109/11/01	091101021		1,000
			109/12/01	091201019		1,000
	失智症老人生活經濟補助	失智症老人生活經濟補助	109/01/01	090101017	王○○娥	1,000
			109/02/01	090201019		1,000
			109/03/01	090301022		1,000
109/04/01			090401026	1,000		
109/05/01			090501014	1,000		
109/06/01			090601015	1,000		
109/07/01			090701019	784		

製表日期：110年01月20日

財團法人臺灣基督長老教會雙連教會附設新北市私立雙連安養中心

「關懷失智症、失能及經濟困難老人勸募活動」支出明細表

財物使用期間：109年01月01日至109年12月31日

許可文號：衛部教字第1081370704號

類別	支出項目	支出日期	傳票號碼	摘要	金額 (單位：元)
財務支出	失智症老人生活經濟補助	109/01/01	090101017	徐○妹	1,000
		109/02/01	090201019		1,000
		109/03/01	090301022		1,000
		109/04/01	090401026		1,000
		109/05/01	090501014		1,000
		109/06/01	090601015		1,000
		109/07/01	090701019		1,000
		109/08/01	090801015		1,000
		109/09/01	090901023		1,000
		109/10/01	091001015		1,000
		109/11/01	091101021		1,000
		109/12/01	091201019		1,000
	失智症老人生活經濟補助	109/01/01	090101017	丁○○琴	1,000
		109/02/01	090201019		1,000
		109/03/01	090301022		1,000
		109/04/01	090401026		1,000
		109/05/01	090501014		1,000
		109/06/01	090601015		1,000
		109/07/01	090701019		1,000
		109/08/01	090801015		1,000
		109/09/01	090901023		1,000
		109/10/01	091001015		1,000
		109/11/01	091101021		1,000
		109/12/01	091201019		1,000
	失智症老人生活經濟補助	109/01/01	090101017	朱○	1,000
		109/02/01	090201019		1,000
		109/03/01	090301022		1,000
		109/04/01	090401026		1,000
		109/05/01	090501014		1,000
		109/06/01	090601015		1,000
		109/07/01	090701019		1,000
		109/08/01	090801015		1,000
		109/09/01	090901023		1,000
		109/10/01	091001015		1,000
		109/11/01	091101021		1,000
		109/12/01	091201019		1,000

製表日期：110年01月20日

財團法人臺灣基督長老教會雙連教會附設新北市私立雙連安養中心

「關懷失智症、失能及經濟困難老人勸募活動」支出明細表

財物使用期間：109年01月01日至109年12月31日

許可文號：衛部教字第1081370704號

類別	支出項目	支出日期	傳票號碼	摘要	金額 (單位：元)
財務支出	失智症老人生活經濟補助	109/01/01	090101018	林○山	1,000
		109/02/01	090201020		1,000
		109/03/01	090301023		1,000
		109/04/01	090401026		1,000
		109/05/01	090501015		1,000
		109/06/01	090601016		1,000
		109/07/01	090701019		1,000
		109/08/01	090801016		1,000
		109/09/01	090901023		1,000
		109/10/01	091001016		1,000
		109/11/01	091101022		1,000
		109/12/01	091201020		1,000
		失智症老人生活經濟補助	109/01/01		090101018
	失智症老人生活經濟補助	109/01/01	090101018	譚○	1,000
		109/02/01	090201020		1,000
		109/03/01	090301023		1,000
		109/04/01	090401026		1,000
		109/05/01	090501015		1,000
		109/06/01	090601016		1,000
		109/07/01	090701019		1,000
		109/08/01	090801016		1,000
		109/09/01	090901023		1,000
		109/10/01	091001016		1,000
		109/11/01	091101022		1,000
		109/12/01	091201020		1,000
		失智症老人生活經濟補助	109/01/01		090101018
	109/02/01		090201020	1,000	
	109/03/01		090301023	1,000	
	109/04/01		090401026	1,000	
	109/05/01		090501015	1,000	
	109/06/01		090601016	1,000	
	109/07/01		090701019	452	
	失智症老人生活經濟補助	109/01/01	090101018	盧○光	1,000
		109/02/01	090201020		834

財團法人臺灣基督長老教會雙連教會附設新北市私立雙連基督醫院
 「關懷失智症、失能及經濟困難老人勸募活動」支出明細表
 財物使用期間：109年01月01日至109年12月31日
 許可文號：衛部救字第1081370704號

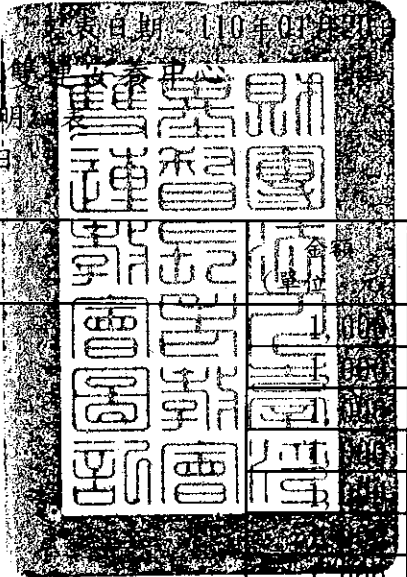

類別	支出項目	支出日期	傳票號碼	摘要	
財務支出	失智症老人生活經濟補助	109/01/01	090101018	蕭○仁	
		109/02/01	090201020		1,000
		109/03/01	090301023		1,000
		109/04/01	090401026		1,000
		109/05/01	090501015		1,000
		109/06/01	090601016		1,000
		109/07/01	090701019		1,000
		109/08/01	090801016		1,000
		109/09/01	090901023		1,000
		109/10/01	091001016		1,000
		109/11/01	091101022		1,000
		109/12/01	091201020		1,000
	失智症老人生活經濟補助	109/01/01	090101018	蔡○機	4,000
		109/02/01	090201020		4,000
		109/03/01	090301023		4,000
		109/04/01	090401026		4,000
		109/05/01	090501015		4,000
		109/06/01	090601016		4,000
		109/07/01	090701019		4,000
		109/08/01	090801016		4,000
		109/09/01	090901023		4,000
		109/10/01	091001016		4,000
		109/11/01	091101022		4,000
		109/12/01	091201020		4,000
	失智症老人生活經濟補助	109/01/01	090101017	鄭○升	1,000
		109/02/01	090201019		1,000
		109/03/01	090301022		1,000
		109/04/01	090401026		1,000
		109/05/01	090501014		1,000
		109/06/01	090601015		1,000
		109/07/01	090701019		1,000
		109/08/01	090801015		1,000
		109/09/01	090901023		1,000
109/10/01		091001015	1,000		
109/11/01		091101021	1,000		
109/12/01		091201019	1,000		

製表日期：110年01月20日

財團法人臺灣基督長老教會雙連教會附設新北市私立雙連安養中心

「關懷失智症、失能及經濟困難老人勸募活動」支出明細表

財物使用期間：109年01月01日至109年12月31日

許可文號：衛部救字第1081370704號

類別	支出項目	支出日期	傳票號碼	摘要	金額 (單位：元)	
財務支出	失智症老人生活經濟補助	109/01/01	090101018	陳○成	1,000	
		109/02/01	090201020		1,000	
		109/03/01	090301023		1,000	
		109/04/01	090401026		1,000	
		109/05/01	090501015		1,000	
		109/06/01	090601016		1,000	
		109/07/01	090701019		1,000	
		109/08/01	090801016		1,000	
		109/09/01	090901023		1,000	
		109/10/01	091001016		1,000	
		109/11/01	091101022		1,000	
		109/12/01	091201020		1,000	
		失智症老人生活經濟補助	109/01/01		090101017	陳○美
	109/02/01		090201019	303		
	失智症老人生活經濟補助	失智症老人生活經濟補助	109/01/01	090101017	劉○華	1,000
			109/02/01	090201019		1,000
			109/03/01	090301022		1,000
			109/04/01	090401026		1,000
			109/05/01	090501014		1,000
			109/06/01	090601015		1,000
			109/07/01	090701019		1,000
			109/08/01	090801015		1,000
			109/09/01	090901023		1,000
			109/10/01	091001015		1,000
			109/11/01	091101021		1,000
			109/12/01	091201019		1,000
	失智症老人生活經濟補助	失智症老人生活經濟補助	109/01/01	090101017	柯○津	1,000
			109/02/01	090201020		1,000
			109/03/01	090301023		1,000
			109/04/01	090401026		1,000
			109/05/01	090501015		1,000
			109/06/01	090601016		1,000
			109/07/01	090701019		1,000
			109/08/01	090801015		1,000
			109/09/01	090901023		1,000
			109/10/01	091001015		1,000
			109/11/01	091101021		1,000
			109/12/01	091201019		1,000

製表日期：110年01月20日

財團法人臺灣基督長老教會雙連教會附設新北市私立雙連安養中心

「關懷失智症、失能及經濟困難老人勸募活動」支出明細表

財物使用期間：109年01月01日至109年12月31日

許可文號：衛部救字第1081370704號

類別	支出項目	支出日期	傳票號碼	摘要	金額 (單位：元)
財務支出	失智症老人生活經濟補助	109/01/01	090101016	李○松	1,000
		109/02/01	090201018		1,000
		109/03/01	090301021		1,000
		109/04/01	090401025		1,000
		109/05/01	090501013		1,000
		109/06/01	090601014		1,000
		109/07/01	090701018		1,000
		109/08/01	090801014		1,000
		109/09/01	090901022		1,000
		109/10/01	091001014		1,000
		109/11/01	091101022		1,000
		109/12/01	091201018		1,000
	失智症老人生活經濟補助	109/01/01	090101017	蘇○○肚	1,000
		109/02/01	090201019		1,000
		109/03/01	090301022		1,000
		109/04/01	090401025		1,000
		109/05/01	090501014		1,000
		109/06/01	090601015		1,000
		109/07/01	090701018		1,000
		109/08/01	090801015		1,000
		109/09/01	090901022		1,000
		109/10/01	091001015		1,000
		109/11/01	091101021		1,000
		109/12/01	091201019		1,000
	失智症老人生活經濟補助	109/01/01	090101016	徐○屏	1,000
		109/02/01	090201018		1,000
		109/03/01	090301021		1,000
		109/04/01	090401025		1,000
		109/05/01	090501013		1,000
		109/06/01	090601014		1,000
		109/07/01	090701018		1,000
		109/08/01	090801014		1,000
		109/09/01	090901022		1,000
		109/10/01	091001014		1,000
		109/11/01	091101020		1,000
		109/12/01	091201018		1,000

財團法人臺灣基督長老教會雙連教會附設新北市私立雙連安養中心
 「關懷失智症、失能及經濟困難老人勸募活動」支出明細表
 財物使用期間：109年01月01日至109年12月31日
 許可文號：衛部救字第1081370704號

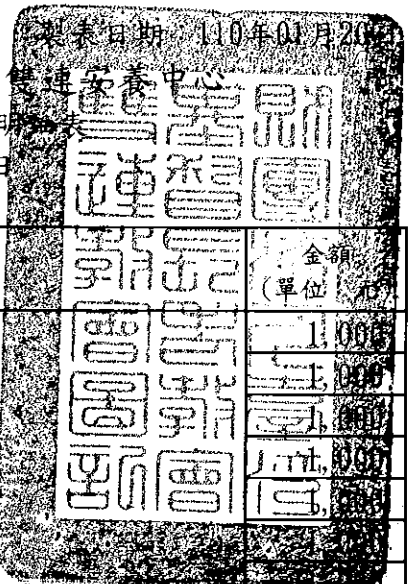

類別	支出項目	支出日期	傳票號碼	摘要	金額 (單位: 元)
財務支出	失智症老人生活經濟補助	109/01/01	090101017	蘇○玉	1,000
		109/02/01	090201019		1,000
		109/03/01	090301022		1,000
		109/04/01	090401025		1,000
		109/05/01	090501014		1,000
		109/06/01	090601015		1,000
		109/07/01	090701018		1,000
		109/08/01	090801015		1,000
		109/09/01	090901022		1,000
		109/10/01	091001015		1,000
		109/11/01	091101021		1,000
		109/12/01	091201019		1,000
	失智症老人生活經濟補助	109/01/01	090101017	孟○傑	1,000
		109/02/01	090201019		1,000
		109/03/01	090301022		1,000
		109/04/01	090401026		1,000
		109/05/01	090501014		1,000
		109/06/01	090601015		1,000
		109/07/01	090701019		1,000
		109/08/01	090801015		1,000
		109/09/01	090901023		1,000
		109/10/01	091001015		1,000
		109/11/01	091101021		1,000
		109/12/01	091201019		1,000
	失智症老人生活經濟補助	109/01/01	090101018	王○	1,000
		109/02/01	090201020		1,000
		109/03/01	090301023		1,000
		109/04/01	090401026		1,000
		109/05/01	090501015		1,000
		109/06/01	090601016		1,000
		109/07/01	090701019		1,000
		109/08/01	090801016		1,000
		109/09/01	090901023		1,000
		109/10/01	091001016		1,000
		109/11/01	091101022		1,000
		109/12/01	091201020		1,000

製表日期：110年01月20日

財團法人臺灣基督長老教會雙連教會附設新北市私立雙連安養中心

「關懷失智症、失能及經濟困難老人勸募活動」支出明細表

財物使用期間：109年01月01日至109年12月31日

許可文號：衛部救字第1081370704號

類別	支出項目	支出日期	傳票號碼	摘要	金額 (單位：元)
財務支出	失智症老人生活經濟補助	109/01/01	090101017	陳○○鳳	1,000
		109/02/01	090201019		1,000
		109/03/01	090301022		1,000
		109/04/01	090401025		1,000
		109/05/01	090501014		1,000
		109/06/01	090601015		1,000
		109/07/01	090701019		1,000
		109/08/01	090801015		1,000
		109/09/01	090901023		1,000
		109/10/01	091001015		1,000
		109/11/01	091101021		1,000
		109/12/01	091201019		1,000
	失智症老人生活經濟補助	109/01/01	090101018	李○○秋	1,000
		109/02/01	090201020		1,000
		109/03/01	090301023		1,000
		109/04/01	090401026		1,000
		109/05/01	090501015		1,000
		109/06/01	090601016		1,000
		109/07/01	090701019		1,000
		109/08/01	090801016		1,000
		109/09/01	090901023		1,000
		109/10/01	091001016		1,000
		109/11/01	091101022		1,000
		109/12/01	091201020		1,000
	失智症老人生活經濟補助	109/01/01	090101016	賀○淑	1,000
		109/02/01	090201018		1,000
		109/03/01	090301021		1,000
		109/04/01	090401024		1,000
		109/05/01	090501013		1,000
		109/06/01	090601014		1,000
		109/07/01	090701018		1,000
		109/08/01	090801014		1,000
		109/09/01	090901022		1,000
		109/10/01	091001014		1,000
		109/11/01	091101020		1,000
		109/12/01	091201018		1,000

製表日期：110年01月20日

財團法人臺灣基督長老教會雙連教會附設新北市私立雙連安養中心

「關懷失智症、失能及經濟困難老人勸募活動」支出明細表

財物使用期間：109年01月01日至109年12月31日

許可文號：衛部救字第1081370704號

類別	支出項目	支出日期	傳票號碼	摘要	金額 (單位：元)
財務支出	失智症老人生活經濟補助	109/01/01	090101018	朱○雲	1,000
		109/02/01	090201020		1,000
		109/03/01	090301023		1,000
		109/04/01	090401026		1,000
		109/05/01	090501015		1,000
		109/06/01	090601016		1,000
		109/07/01	090701019		1,000
		109/08/01	090801015		1,000
		109/09/01	090901023		1,000
		109/10/01	091001015		1,000
		109/11/01	091101021		1,000
		109/12/01	091201019		1,000
	失智症老人生活經濟補助	109/01/01	090101021	陳○瑋	1,000
		109/02/01	090201019		1,000
		109/03/01	090301022		1,000
		109/04/01	090401025		1,000
		109/05/01	090501014		1,000
		109/06/01	090601015		1,000
		109/07/01	090701018		1,000
		109/08/01	090801015		1,000
		109/09/01	090901022		1,000
		109/10/01	091001015		1,000
		109/11/01	091101021		1,000
		109/12/01	091201019		1,000
	失智症老人生活經濟補助	109/01/31	090115010	陳○○英	506
		109/02/01	090201020		1,000
		109/03/01	090301023		1,000
		109/04/01	090401026		1,000
		109/05/01	090501015		1,000
		109/06/01	090601016		1,000
		109/07/01	090701019		1,000
		109/08/01	090801016		1,000
		109/09/01	090901023		1,000
		109/10/01	091001016		1,000
		109/11/01	091101022		1,000
		109/12/01	091201020		1,000

製表日期：110年01月20日

財團法人臺灣基督長老教會雙連教會附設新北市私立雙連安養中心

「關懷失智症、失能及經濟困難老人勸募活動」支出明細表

財物使用期間：109年01月01日至109年12月31日

許可文號：衛部救字第1081370704號

類別	支出項目	支出日期	傳票號碼	摘要	金額 (單位：元)
財務支出	失智症老人生活經濟補助	109/01/01	090113004	于○儉	565
		109/02/01	090201019		1,000
		109/03/01	090301022		1,000
		109/04/01	090401025		1,000
		109/05/01	090501014		1,000
		109/06/01	090601015		1,000
		109/07/01	090701018		1,000
		109/08/01	090801014		1,000
		109/09/01	090901022		1,000
		109/10/01	091001014		1,000
		109/11/01	091101020		1,000
		109/12/01	091201018		1,000
		失智症老人生活經濟補助	109/03/01		090309012
	109/04/01		090401024	1,000	
	109/05/01		090501013	1,000	
	109/06/01		090601014	1,000	
	109/07/01		090701018	1,000	
	109/08/01		090801014	1,000	
	109/09/01		090901022	1,000	
	109/10/01		091001014	1,000	
	109/11/01		091101020	1,000	
	109/12/01		091201018	1,000	
	失智症老人生活經濟補助	109/06/29	090629009	邱○祥	100
		109/07/01	090701025		1,000
		109/08/01	090801014		1,000
		109/09/01	090901022		1,000
		109/10/01	091001014		1,000
		109/11/01	091101020		1,000
		109/12/01	091201018		1,000
	失智症老人生活經濟補助	109/07/01	090701025	廖○鑾	1,033
		109/08/01	090801014		1,000
		109/09/01	090901022		1,000
		109/10/01	091001014		1,000
		109/11/01	091101020		1,000
		109/12/01	091201018		1,000
	失智症老人生活經濟補助	109/08/04	090804009	王○蓉	913
		109/09/01	090901022		1,000
		109/10/01	091001015		1,000
		109/11/01	091101021		1,000
		109/12/01	091201019		1,000

製表日期：110年01月20日

財團法人臺灣基督長老教會雙連教會附設新北市私立雙連安養中心

「關懷失智症、失能及經濟困難老人勸募活動」支出明細表

財物使用期間：109年01月01日至109年12月31日

許可文號：衛部救字第1081370704號

類別	支出項目	支出日期	傳票號碼	摘要	金額 (單位：元)	
財務支出	失智症老人生活經濟補助	109/09/02	090902012	陳○香	833	
		109/10/01	091001014		000	
		109/11/01	091101020		000	
		109/12/01	091201018		000	
	失智症老人生活經濟補助	109/09/07	090907014	邵○梅	000	
		109/10/01	091001015		1,000	
		109/11/01	091101021		1,000	
		109/12/01	091201019		000	
	失智症老人生活經濟補助	109/10/31	091028008	許○朱	774	
		109/11/01	091101026		1900	
		109/12/01	091201019		1000	
	失智症老人生活經濟補助	109/10/05	091005004	周○雄	913	
		109/11/01	091101020		1,000	
		109/12/01	091201018		1,000	
	失智症老人生活經濟補助	109/12/08	091218004	林○	2,198	
	失智症老人生活經濟補助	109/12/21	091221006	歐○○女	1,291	
	失智症老人生活經濟補助	109/03/31	090324001	嚴○誠	1,162	
	失智症老人生活經濟補助小計					830,022
	低收入戶老人生活經濟補助	109/01/01	090101008	黃○壽	15,000	
109/02/01		090201010	15,000			
109/03/01		090301013	15,000			
109/04/01		090401016	15,000			
109/05/01		090501006	15,000			
109/06/01		090601005	15,000			
109/07/01		090701007	15,000			
109/08/01		090801005	15,000			
109/09/01		090901011	15,000			
109/10/01		091001019	15,000			
109/11/01		091101007	15,000			
109/12/01		091201001	15,000			
低收入戶老人生活經濟補助小計					180,000	

製表日期：110年01月20日

財團法人臺灣基督長老教會雙連教會附設新北市私立雙連安養中心

「關懷失智症、失能及經濟困難老人勸募活動」支出明細表

財物使用期間：109年01月01日至109年12月31日

許可文號：衛部教字第1081370704號

類別	支出項目	支出日期	傳票號碼	摘要	金額 (單位：元)	
財務支出	中低收入戶老人生活經濟補助	109/01/01	090101009	李○子	9,000	
		109/02/01	090201011		9,000	
		109/03/01	090301014		9,000	
		109/04/01	090401017		9,000	
		109/05/01	090501005		9,000	
		109/06/01	090601006		9,000	
		109/07/01	090701008		9,000	
		109/08/01	090801006		9,000	
		109/09/01	090901012		9,000	
		109/10/01	091001007		9,000	
		109/11/01	091101012		9,000	
		109/12/01	091201008		9,000	
		中低收入戶老人生活經濟補助	中低收入戶老人生活經濟補助		109/01/01	090101011
	109/02/01			090201013	8,000	
	109/03/01			090301016	8,000	
	109/04/01			090401019	8,000	
	109/05/01			090501008	8,000	
	109/06/01			090601007	8,000	
	109/07/01			090701011	8,000	
	109/08/01			090801008	8,000	
	109/09/01			090901014	8,000	
	109/10/01			091001009	8,000	
	109/11/01	091101015	8,000			
109/12/01	091201010	8,000				
中低收入戶老人生活經濟補助小計					204,000	
經濟困難老人生活經濟補助	經濟困難老人生活經濟補助	109/01/02	090102016	洪○輝	20,054	
		109/02/02	090202012		23,314	
		109/03/02	090302009		37,914	
		109/04/02	090402007		20,485	
		109/05/02	090502001		18,926	
		109/06/02	090602010		18,740	
		109/07/02	090702012		26,134	
		109/08/02	090802010		26,692	
		109/09/02	090902010		18,731	
		109/10/01	091001019		22,525	
		109/11/01	091201001		780	

製表日期：110年01月20日

財團法人臺灣基督長老教會雙連教會附設新北市私立雙連安養中心

「關懷失智症、失能及經濟困難老人勸募活動」支出明細表

財物使用期間：109年01月01日至109年12月31日

許可文號：衛部救字第1081370704號

類別	支出項目	支出日期	傳票號碼	摘要	金額 (單位：元)
財務支出	經濟困難老人生活經濟補助	109/01/01	090101008	林○真	9,000
		109/02/01	090201010		9,000
		109/03/01	090301012		9,000
		109/04/01	090401016		9,000
		109/05/01	090501004		9,000
		109/06/01	090601004		9,000
		109/07/01	090701005		9,000
		109/08/01	090801005		9,000
		109/09/01	090901011		9,000
		109/10/01	091001006		9,000
		109/11/01	091101010		9,000
		109/12/01	091201006		9,000
		經濟困難老人生活經濟補助	109/01/01		090101008
	109/02/01		090201010	5,000	
	109/03/01		090301002	5,000	
	109/04/01		090401016	5,000	
	109/05/01		090501006	5,000	
	109/06/01		090601005	5,000	
	109/07/01		090701007	5,000	
	109/08/01		090801005	5,000	
	109/09/01		090901011	5,000	
	109/10/01		091001006	5,000	
	109/11/01		091101011	5,000	
	109/12/01		091201007	5,000	
	經濟困難老人生活經濟補助	109/01/01	090101009	莊○○品	4,000
		109/02/01	090201011		4,000
		109/03/01	090301014		4,000
		109/04/01	090401017		4,000
		109/05/01	090501005		4,000
		109/06/01	090601006		4,000
		109/07/01	090701008		4,000
		109/08/01	090801006		4,000
		109/09/01	090901012		4,000
109/10/01		091001007	4,000		
109/11/01		091101012	4,000		
109/12/01		091201008	4,000		

製表日期：110年01月20日

財團法人臺灣基督長老教會雙連教會附設新北市私立雙連安養中心

「關懷失智症、失能及經濟困難老人勸募活動」支出明細表

財物使用期間：109年01月01日至109年12月31日

許可文號：衛部教字第1081370704號

類別	支出項目	支出日期	傳票號碼	摘要	金額 (單位：元)
財務支出	經濟困難老人生活經濟補助	109/01/01	090101009	林○○連	3,000
		109/02/01	090201011		3,000
		109/03/01	090301014		3,000
		109/04/01	090401017		3,000
		109/05/01	090501005		3,000
		109/06/01	090601006		3,000
		109/07/01	090701008		3,000
		109/08/01	090801006		3,000
		109/09/01	090901012		3,000
		109/10/01	091001007		3,000
		109/11/01	091101012		3,000
		109/12/01	091201008		3,000
	經濟困難老人生活經濟補助	109/01/01	090101011	陳○○此	5,000
		109/02/01	090201013		5,000
		109/03/01	090301016		5,000
		109/04/01	090401019		5,000
		109/05/01	090501007		5,000
		109/06/01	090601007		5,000
		109/07/01	090701009		5,000
		109/08/01	090801008		5,000
		109/09/01	090901014		5,000
		109/10/01	091001009		5,000
		109/11/01	091101015		5,000
		109/12/01	091201009		5,000
	經濟困難老人生活經濟補助	109/01/01	090101011	賴○	2,000
		109/02/01	090201013		2,000
		109/03/01	090301016		2,000
		109/04/01	090401019		2,000
		109/05/01	090501008		2,000
		109/06/01	090601007		2,000
		109/07/01	090701009		2,000
		109/08/01	090801008		2,000
		109/09/01	090901014		2,000
109/10/01		091001009	2,000		
109/11/01		091101015	2,000		
109/12/01		091201010	2,000		

財團法人臺灣基督長老教會雙連教會附設新北市私立雙連安養中心

「關懷失智症、失能及經濟困難老人勸募活動」支出明細表

財物使用期間：109年01月01日至109年12月31日

許可文號：衛部教字第1081370704號

類別	支出項目	支出日期	傳票號碼	摘要	金額(元)
財務支出	經濟困難老人生活經濟補助	109/01/01	090101011	周○○	000
		109/02/01	090201013		000
		109/03/01	090301016		000
		109/04/01	090401019		000
		109/05/01	090501008		000
		109/06/01	090601007		000
		109/07/01	090701009		000
		109/08/01	090801008		4,000
		109/09/01	090901014		4,000
		109/10/01	091001009		4,000
		109/11/01	091101015		4,000
		109/12/01	091201010		4,000
		經濟困難老人生活經濟補助	109/02/07		090201015
	經濟困難老人生活經濟補助	109/01/01	090201017	林○煜	3,000
		109/02/01	090201017		3,000
		109/03/01	090301020		3,000
		109/04/01	090401023		3,000
		109/05/01	090501012		3,000
		109/06/01	090601013		3,000
		109/07/01	090701016		3,000
		109/08/01	090801012		3,000
		109/09/01	090901020		3,000
		109/10/01	091001013		3,000
		109/11/01	091101019		3,000
		109/12/01	091201017		3,000
	經濟困難老人生活經濟補助	109/03/01	090301022	溫○嬌	9,000
		109/04/01	090401025		3,000
		109/05/01	090501014		3,000
		109/06/01	090601015		3,000
		109/07/01	090701018		3,000
		109/08/01	090801015		3,000
		109/09/01	090901022		3,000
		109/10/01	091001015		3,000
		109/11/01	091101021		3,000
		109/12/01	091201019		3,000
	經濟困難老人生活經濟補助	109/01/02	090102016	林○香	10,000
		109/02/02	090202012		10,000
		109/03/02	090302009		10,000
		109/04/02	090402007		10,000
		109/05/02	090502001		10,000
		109/06/02	090602010		10,000
109/07/02		090702012	7,805		

製表日期：110年01月20日

財團法人臺灣基督長老教會雙連教會附設新北市私立雙連安養中心

「關懷失智症、失能及經濟困難老人勸募活動」支出明細表

財物使用期間：109年01月01日至109年12月31日

許可文號：衛部救字第1081370704號

類別	支出項目	支出日期	傳票號碼	摘要	金額 (單位：元)
財務支出	經濟困難老人生活經濟補助	109/01/01	090101009	張○娟	5,000
		109/02/01	090201011		5,000
		109/03/01	090301014		5,000
		109/04/01	090401017		5,000
		109/05/31	090617004		1,935
	經濟困難老人生活經濟補助	109/01/01	090101006	徐○○英	3,000
		109/02/01	090201008		3,000
		109/03/01	090301011		3,000
		109/04/01	090401014		3,000
		109/05/01	090501003		3,000
		109/06/01	090601003		3,000
		109/07/01	090701002		3,000
		109/08/01	090801003		3,000
		109/09/01	090901009		3,000
		109/10/01	091001004		3,000
		109/11/01	091101009		3,000
		109/12/01	091201005		3,000
	經濟困難老人生活經濟補助	109/03/01	090301021	翁○陽	9,000
		109/04/01	090401024		3,000
		109/05/01	090501013		3,000
		109/06/01	090601014		3,000
		109/07/01	090701017		3,000
		109/08/01	090801014		3,000
		109/09/01	090901021		3,000
		109/10/01	091001014		3,000
		109/11/01	091101021		3,000
	經濟困難老人生活經濟補助	109/03/31	090331007	陳○禎	5,000
	經濟困難老人生活經濟補助	109/01/31	090831018	陳○哲	20,000
		109/02/28	090831018		20,000
		109/03/31	090831018		18,554
	經濟困難老人生活經濟補助	109/12/02	091202008	王○玲	3,000
	經濟困難老人生活經濟補助合計				

製表日期：110年01月20日

財團法人臺灣基督長老教會雙連教會附設新北市私立雙連安養中心

「關懷失智症、失能及經濟困難老人勸募活動」支出明細表

財物使用期間：109年01月01日至109年12月31日

許可文號：衛部教字第1081370704號

類別	支出項目	支出日期	傳票號碼	摘要	金額 (單位：元)
財務支出	延緩失能老人口腔吞嚥能力退化 之教育訓練講師	109/01/06	090109005	吞嚥照護指導與評估	6,600
		109/01/13	090109007	吞嚥照護指導與評估	6,600
		109/01/20	090123001	吞嚥照護指導與評估	6,600
		109/01/31	090131018	教育訓練講師費	50,000
		109/03/02	090328001	吞嚥照護指導與評估	10,000
		109/03/16	090328001	吞嚥照護指導與評估	10,000
		109/03/30	090331020	吞嚥照護指導與評估	10,000
		109/04/13	090417002	吞嚥照護指導與評估	10,000
		109/04/20	090422001	吞嚥照護指導與評估	10,000
		109/05/04	090506001	吞嚥照護指導與評估	10,000
		109/05/11	090524001	吞嚥照護指導與評估	10,000
		109/05/25	090528003	吞嚥照護指導與評估	10,000
		109/05/31	090529009	教育訓練講師費	50,000
		109/06/01	090609003	吞嚥照護指導與評估	10,000
		109/06/08	090609003	吞嚥照護指導與評估	10,000
		109/06/15	090625002	吞嚥訓練課程講師費	7,400
		109/06/22	090707003	吞嚥照護指導與評估	10,000
		109/07/06	090707003	吞嚥照護指導與評估	10,000
		109/07/20	090725001	吞嚥照護指導與評估	10,000
		109/07/31	090731001	教育訓練講師費	50,000
		109/08/17	090825001	吞嚥照護指導與評估	10,000
		109/09/07	090927001	吞嚥照護指導與評估	10,000
		109/09/21	090927001	吞嚥照護指導與評估	10,000
		109/10/05	091010001	吞嚥照護指導與評估	10,000
		109/10/26	091104003	吞嚥照護指導與評估	10,000
		109/11/30	091203003	吞嚥照護指導與評估	10,000
		109/12/14	091219001	吞嚥照護指導與評估	10,000
109/12/28	091231011	吞嚥照護指導與評估	10,000		

製表日期：110年01月20日

財團法人臺灣基督長老教會雙連教會附設新北市私立雙連安養中心

「關懷失智症、失能及經濟困難老人勸募活動」支出明細表

財物使用期間：109年01月01日至109年12月31日

許可文號：衛部救字第1081370704號

類別	支出項目	支出日期	傳票號碼	摘要	金額 (單位：元)
財務支出	延緩失能老人口腔吞嚥能力退化 之製作定型餐人事費	2020/01/01-1	090131018	製作定型餐 陳○傳共36小時 01/01-01/04--共16小時 01/06--01/10--共20小時	5,688
		2020/01/11-0	090226004	製作定型餐 陳○傳共100小時*138元 01/11-01/18--共32小時 01/20-01/23--共16小時 01/30-02/01--共12小時 02/03-02/08--共24小時 02/10-02/13--共16小時 補：薪資調整20元/時 故補100小時*20元=2000元 01/24--共4小時*158元=632元	16,432
		2020/02/14-0	090330011	製作定型餐陳○傳共116小時 02/14-02/21--共32小時 02/22-02/29--共32小時 03/02-03/14--共52小時	18,328
		2020/3/31	090330011	製作定型餐--廚師費用	47,700
		2020/03/16-0	090429008	製作定型餐陳○傳共112小時 03/16-03/21--共24小時 03/23-03/28--共24小時 03/29-04/04--共28小時 04/06-04/11--共24小時 04/13-04/15--共12小時	17,696
		2020/5/31	090529009	製作定型餐--廚師費用	47,700
		2020/04/16-0	090529009	製作定型餐陳○傳共52小時 04/16-04/18--共12小時 04/20-04/25--共24小時 04/27-04/30--共16小時	8,216

製表日期：110年01月20日

財團法人臺灣基督長老教會雙連教會附設新北市私立雙連安養中心

「關懷失智症、失能及經濟困難老人勸募活動」支出明細表

財物使用期間：109年01月01日至109年12月31日

許可文號：衛部教字第1081370704號

類別	支出項目	支出日期	傳票號碼	摘要	金額 (單位：元)
財務支出	延緩失能老人口腔吞嚥能力退化之製作定型餐人事費	109/06/25~08/09	090828006	製作定型餐時薪表黃○如共111小時 06/25--共4小時(補端午節雙薪) 07/16-07/17--共11小時 07/19-07/24--共24小時 07/26-07/31--共24小時 08/02-08/07--共24小時 08/09-08/14--共24小時	17,538
		2020/7/31	090731001	製作定型餐--廚師費用	47,700
		109/08/16~09/15	090929001	製作定型餐時薪表黃○如共112小時 08/16-08/21--共24小時 08/23-08/28--共24小時 08/30-08/31--共8小時 09/01-09-04--共20小時 09/06-09/11--共24小時 09/13-09/15--共12小時	17,696
		109/09/16~09/30	091030002	製作定型餐時薪表黃○如共28小時 09/16--共4小時 09/19-09/20--共8小時 09/27-09/30--共16小時	4,424
		109/10/16~11/15	091127005	製作定型餐時薪表黃○金共116小時 10/16~10/17-共8小時 10/19-10/24共24小時 10/26-10/31共24小時 11/2~11/8共28小時 11/9-11/15共32小時	18,328
		109/11/17~12/15	091230010	製作定型餐時薪表黃○金共104小時 11/17-11/23共28小時 11/25-11/29共24小時 12/1~12/4共16小時 12/6~12/10共20小時 12/12~12/15共16小時	16,432
人事費小計					671,078

財團法人臺灣基督長老教會雙連教會附設新北市私立雙連安養中心

「關懷失智症、失能及經濟困難老人勸募活動」支出明細表

財物使用期間：109年01月01日至109年12月31日

許可文號：衛部教字第1081370704號

類別	支出項目	支出日期	傳票號碼	摘要	金額 (位：元)		
財務支出	延緩失能老人口腔吞嚥能力退化之訓練費	109/02/29	090229002	在職訓練講師費	1,836		
		109/03/06	090306001	3/6在職訓練積分申請費	600		
		109/03/16	090328001	3/16在職訓練講師費	4,200		
		109/07/11	091204003	7/11在職訓練講師費	2,000		
		109/09/17	091010001	9/17在職訓練講師費	6,400		
		109/09/19	091204003	9/19在職訓練講師費	2,000		
		109/09/28	091010001	9/28在職訓練講師費	6,400		
		109/09/30	090930009	10/30老人積分審查費	1,600		
		109/10/05	091010001	10/5在職訓練講師費	6,400		
		109/10/05	091010001	10/5在職訓練講師費	4,200		
		109/11/14	091204003	11/14在職訓練講師費	2,000		
		109/11/25	091125001	11/25在職訓練講師費	4,200		
		109/11/25	091125001	11/25在職訓練講師費	4,200		
		109/11/27	091203003	11/27護理人員積分審查費	1,200		
		109/11/27	091203003	11/27在職訓練講師費	10,600		
		109/12/06	091206001	參考書籍	1,250		
		109/12/31	091231011	在職訓練證書印刷費	390		
		延緩失能老人口腔吞嚥能力退化之訓練費小計					59,476
		財務支出	吞嚥照護評估與訓練相關生活照顧輔具之經費	109/03/14	090328001	檸檬--吞嚥照護訓練用	90
				109/06/22	090714002	檸檬--吞嚥照護訓練用	36
109/10/24	091104003			長茶匙*20個	500		
109/10/24	091104003			多功能環保防漏防灑防嗆 密封彈性吸管孔矽膠軟蓋 杯蓋*20個	3,130		
109/10/26	091104003			和風管餐匙*20個	1,440		
109/10/25	091104003			派對吹笛八入	1,785		
109/10/26	091104003			派對吹笛6入*15包	495		
109/10/26	091104003			矽膠萬用杯套*40入	1,600		
109/10/29	091104003			卡祖笛一盒(50入)	2,625		
109/10/31	091104003			馬卡龍隔熱防滑矽膠餐墊	1,911		
109/11/20	091203003			輕巧彎曲湯匙右28	7,560		
109/11/20	091203003			輕巧彎曲湯匙左8	2,160		
109/11/20	091203003			弧形碗	4,800		
109/11/20	091203003			單向吸管	1,650		
109/12/08	091208017			健走機	61,000		
109/12/05	091205007			手指消毒機	4,400		
109/12/15	091215004			訓練用網球	270		
109/12/15	091215004			訓練用網球	348		
吞嚥照護評估與訓練相關生活照顧輔具之經費小計					95,800		

製表日期：110年01月20日

財團法人臺灣基督長老教會雙連教會附設新北市私立雙連安養中心

「關懷失智症、失能及經濟困難老人勸募活動」支出明細表

財物使用期間：109年01月01日至109年12月31日

許可文號：衛部教字第1081370704號

類別	支出項目	支出日期	傳票號碼	摘要	金額 (單位：元)	
財務支出	定型餐製作費	109/01/04	090123001	食材	540	
		109/01/18	090130012	食材-豬肉	72,675	
		109/02/07	090207004	食材-青菜	10,980	
		109/02/11	090211008	米	7,050	
		109/03/07	090307004	魚肉	20,572	
		109/04/17	090407011	食材-青菜	35,000	
		109/05/11	090511005	食物調理機*2	42,000	
		109/06/11	090611010	雞蛋	37,540	
		109/06/25	090625002	食材-青菜	13,548	
		109/07/27	090808004	定型粉	12,500	
		109/08/10	090810001	食材-青菜	13,020	
		109/08/18	090810010	食材-豬肉	72,457	
		109/08/25	090907012	食物調理機	21,000	
		109/10/27	091205007	定型粉	29,500	
		109/11/04	091104003	食材-青菜	8,241	
		109/11/05	091205007	定型粉	29,500	
		109/11/16	091113014	米	5,875	
		109/12/03	091203003	雞肉	20,250	
		109/12/10	091209009	食材-青菜	6,000	
		109/12/18	091209009	食材-豬肉	10,000	
	定型餐製作費小計					468,248
	製作吞嚥照護衛教單張、食譜操作手冊及舉辦實作工作坊之經費	109/02/11	090229002	吞嚥照護用書	1,080	
		109/03/05	090313004	吞嚥照護用書	900	
		109/04/23	090506001	定型餐用餐具	600	
		109/05/04	091104003	模具	201	
		109/05/04	091104003	矽膠模具	273	
		109/09/15	091104003	矽膠模具	429	
		109/09/16	091028001	矽膠膜	540	
		109/09/21	091028001	矽膠膜	620	
109/09/21		091010001	專業冰沙調理機*四台	11,120		
109/09/27		091028001	材料綠豆仁	400		
109/10/07		091019001	繼續教育積分審查行政費	600		
109/10/12		091019001	發送簡章郵寄費用	216		
109/11/06		091112012	影印費	2,574		
109/11/07		091120001	工作坊用點心	161		
109/11/09		091112004	語言治療師講師指導費	10,000		
109/11/19	091206007	定型餐製作食譜	18,900			
製作吞嚥照護衛教單張、食譜操作手冊及舉辦實作工作坊之經費小計					48,614	
財務支出合計					3,477,689	

製表日期：110年01月20日

財團法人臺灣基督長老教會雙連教會附設新北市私立雙連安養中心

「關懷失智症、失能及經濟困難老人勸募活動」支出明細表

財物使用期間：109年01月01日至109年12月31日

許可文號：衛部救字第1081370704號

類別	支出項目	支出日期	傳票號碼	摘要	金額 (單位：元)
必要支出	勸募支出：雜支	109/01/30	090130007	藍新手續費-艾莉詩服飾股份有限公司	200
		109/01/30	090130008	藍新手續費-常芳齊	20
		109/01/30	090130009	藍新手續費-李孟玲	20
		109/01/30	090130010	藍新手續費-廖泰翔	20
		109/01/30	090130011	藍新手續費-王阿玉	40
		109/02/06	090206006	藍新手續費-鄭傳權	19
		109/02/20	090220013	藍新手續費-廖泰翔	20
		109/02/27	090227022	藍新手續費-李孟玲	20
		109/02/27	090227013	藍新手續費-艾莉詩服飾股份有	100
		109/02/27	090227014	藍新手續費-艾莉詩服飾股份有	100
		109/03/26	090326023	藍新手續費-廖泰翔	20
		109/03/26	090326022	藍新手續費-李孟玲	20
		109/04/06	090406006	藍新手續費-林於峯	300
		109/04/06	090406007	藍新手續費-艾莉詩服飾股份有	100
		109/04/06	090406008	藍新手續費-艾莉詩服飾股份有	100
		109/04/09	090409008	藍新手續費-李淑芬	20
		109/04/23	090423006	藍新手續費-廖泰翔	20
		109/04/23	090423018	藍新手續費-李孟玲	20
		109/04/30	090430015	藍新手續費-鄭紹方	12
		109/04/30	090430016	藍新手續費-艾莉詩服飾股份有	100
		109/04/30	090430017	藍新手續費-艾莉詩服飾股份有	100
		109/05/07	090507011	藍新手續費-廖泰翔	20
		109/05/21	090521007	藍新手續費-李孟玲	20
		109/05/28	090528015	藍新手續費-李淑芬	20
		109/05/28	090528013	藍新手續費-艾莉詩服飾股份有	100
		109/05/28	090528014	藍新手續費-艾莉詩服飾股份有	100
		109/06/04	090604005	藍新手續費-蕭怡君	20
		109/06/11	090611011	藍新手續費-藍新手續費-廖	20
		109/06/18	090618003	藍新手續費-蘇珊華	60
		109/06/18	090618004	藍新手續費-蘇珊華	60
		109/06/29	090629003	藍新手續費-藍新手續費-李	20
		109/06/29	090629004	藍新手續費-藍新手續費-李	20
		109/07/02	090702014	藍新手續費-王敏真	20
109/07/02	090702011	藍新手續費-艾莉詩服飾股份有	100		
109/07/02	090702012	藍新手續費-艾莉詩服飾股份有	100		

製表日期：110年01月20日

財團法人臺灣基督長老教會雙連教會附設新北市私立雙連安養中心

「關懷失智症、失能及經濟困難老人勸募活動」支出明細表

財物使用期間：109年01月01日至109年12月31日

許可文號：衛部救字第1081370704號

類別	支出項目	支出日期	傳票號碼	摘要	金額 (單位：元)
必要支出	勸募支出：雜支	109/07/09	090709018	藍新手續費-許東平	20
		109/07/16	090716018	藍新手續費-盧功勳	100
		109/07/23	090723024	藍新手續費-呂佩姿	40
		109/07/23	090723025	藍新手續費-王志宏	20
		109/07/23	090723026	藍新手續費-張文德	20
		109/07/23	090723021	藍新手續費-蔡雅雯	20
		109/07/23	090723022	藍新手續費-廖泰翔	20
		109/07/23	090723023	藍新手續費-李孟玲	20
		109/07/30	090730013	藍新手續費-林添發	400
		109/07/30	090730014	藍新手續費-蔣祁定	40
		109/07/30	090730015	藍新手續費-林宛蓁	100
		109/07/30	090730016	藍新手續費-白秋月	10
		109/07/30	090730017	藍新手續費-白秋月	20
		109/07/30	090730018	藍新手續費-艾莉詩服飾股份有	100
		109/07/30	090730019	藍新手續費-艾莉詩服飾股份有	100
		109/08/06	090806008	藍新手續費-李淑芬	20
		109/08/06	090806009	藍新手續費-楊欽榮	20
		109/08/13	090813006	藍新手續費-陳宗寧	60
		109/08/20	090820014	藍新手續費-廖泰翔	20
		109/08/20	090820015	藍新手續費-李孟玲	20
		109/08/27	090827012	藍新手續費-白秋月	10
		109/08/27	090827013	藍新手續費-白秋月	10
		109/08/27	090827010	藍新手續費-艾莉詩服飾股份有	100
		109/08/27	090827011	藍新手續費-艾莉詩服飾股份有	100
		109/09/03	090903014	藍新手續費-李淑芬	20
		109/09/03	090903015	藍新手續費-胡中求	20
		109/09/03	090903016	藍新手續費-陳美惠	20
		109/09/03	090903011	藍新手續費-汪寶蓮	12
		109/09/10	090910008	藍新手續費-廖泰翔	20
		109/09/24	090924005	藍新手續費-張淑玲	60
		109/09/24	090924002	藍新手續費-羅云琪	10
		109/09/24	090924003	藍新手續費-李孟玲	20
		109/09/24	090924004	藍新手續費-白秋月	10
		109/10/05	091005011	藍新手續費-李淑芬	20
		109/10/05	091005010	藍新手續費-白秋月	10

製表日期：110年01月20日

財團法人臺灣基督長老教會雙連教會附設新北市私立雙連安養中心

「關懷失智症、失能及經濟困難老人勸募活動」支出明細表

財物使用期間：109年01月01日至109年12月31日

許可文號：衛部救字第1081370704號

類別	支出項目	支出日期	傳票號碼	摘要	金額 (單位：元)
必要支出	勸募支出：雜支	109/10/05	091005009	藍新手續費-汪寶蓮	12
		109/10/05	091005012	藍新手續費-艾莉詩服飾股份有	100
		109/10/05	091005008	藍新手續費-艾莉詩服飾股份有	100
		109/10/08	091008019	藍新手續費-黃士育	40
		109/10/08	091008018	藍新手續費-李淑芬	20
		109/10/08	091008022	藍新手續費-林於峯	60
		109/10/08	091008020	藍新手續費-姜健萍	100
		109/10/15	091015031	嘖嘖手續費-劉治宏	918
		109/10/15	091015019	藍新手續費-鄭恒雄	100
		109/10/15	091015037	藍新手續費-王仙桃	40
		109/10/22	091022009	藍新手續費-江惠華	200
		109/10/22	091022006	藍新手續費-廖泰翔	20
		109/10/22	091022007	藍新手續費-陳琴心	300
		109/10/22	091022008	藍新手續費-游文雄	42
		109/10/29	091029003	藍新手續費-劉毓秀	40
		109/10/29	091029002	藍新手續費-李孟玲	20
		109/10/29	091029004	藍新手續費-艾莉詩服飾股份有	100
		109/10/29	091029005	藍新手續費-艾莉詩服飾股份有	100
		109/11/05	091105004	藍新手續費-周明國	4,000
		109/11/05	091105008	藍新手續費-李淑芬	20
		109/11/05	091105009	藍新手續費-林於峯	60
		109/11/05	091105010	藍新手續費-黃士育	40
		109/11/05	091105007	藍新手續費-白秋月	10
		109/11/05	091105005	藍新手續費-白秋月	10
		109/11/05	091105006	藍新手續費-汪寶蓮	12
		109/11/13	091113020	嘖嘖手續費-般若慈善團	486
		109/11/26	091126008	藍新手續費-劉毓秀	40
		109/11/26	091126009	藍新手續費-李孟玲	20
		109/12/03	091203009	藍新手續費-白秋月	10
		109/12/03	091203008	藍新手續費-白秋月	10
		109/12/03	091203007	藍新手續費-汪寶蓮	12
		109/12/03	091203010	藍新手續費-艾莉詩服飾股份有	100
		109/12/03	091203011	藍新手續費-艾莉詩服飾股份有	100
		109/12/10	091210004	藍新手續費-李淑芬	20
		109/12/10	091210005	藍新手續費-黃士育	40



製表日期：110年01月20日

財團法人臺灣基督長老教會雙連教會附設新北市私立雙連安養中心

「關懷失智症、失能及經濟困難老人勸募活動」支出明細表

財物使用期間：109年01月01日至109年12月31日

許可文號：衛部救字第1081370704號

類別	支出項目	支出日期	傳票號碼	摘要	金額 (單位：元)	
必要支出	勸募支出：雜支	109/12/10	091210006	藍新手續費-林於峯	60	
		109/12/15	091215036	嘖嘖手續費-謝詠佳	142	
		109/12/24	091224018	藍新手續費-劉毓秀	40	
		109/12/24	091224019	藍新手續費-李孟玲	20	
		109/12/31	091231018	藍新手續費-林家渝	43	
		109/12/31	091231017	藍新手續費-游文雄	43	
		109/12/31	091231016	藍新手續費-盧功勳	100	
		109/12/31	091231021	藍新手續費-白秋月	10	
		109/12/31	091231020	藍新手續費-白秋月	10	
		109/12/31	091231019	藍新手續費-汪寶蓮	12	
		109/12/31	091231015	藍新手續費-艾莉詩服飾股份有	100	
		109/12/31	091231014	藍新手續費-艾莉詩服飾股份有	100	
	雜支小計					11,645
	勸募支出：文宣品	109/09/11	090911008	券宗夾	28,350	
		109/09/13	090913008	中心簡介	2,100	
		109/10/04	091004008	萬用信封	5,250	
		109/11/20	091120002	奉獻證明	64,103	
		109/12/09	091209010	電子特刊	14,700	
	文宣品小計					114,503
	必要支出合計					126,148
支出總計					3,603,837	
備註	募得款支應				3,501,561	
	自籌支應				102,276	
負責人：		會計：		經辦人員：		
備註：						
1. 支出日期應符合財物使用期間並等同原始傳票資訊。						
2. 傳票編號請依支出日期排序。						
3. 支出項目均請依原始財物使用計畫書-經費概算所列支出項目列表。						