

製表日期：113年01月27日

財團法人臺灣基督長老教會雙連教會附設新北市私立雙連安養中心

「關懷失智症.失能/吞嚥困難及經濟困難老人勸募活動」支出明細表

財物使用期間：112年01月01日至112年12月31日

許可文號：衛部救字第1111364669號

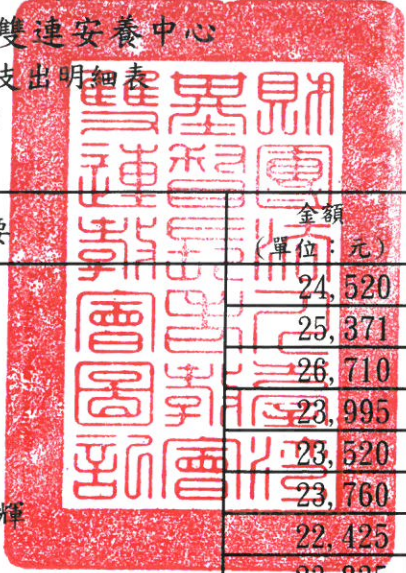

類別	支出項目	支出日期	傳票號碼	摘要	金額 (單位：元)	
財務支出	安置個案差額補助	112/01/01	21229023	洪○輝	24,520	
		112/02/01	21229023		25,371	
		112/03/01	20301013		26,710	
		112/04/01	20401007		23,995	
		112/05/01	20501007		23,520	
		112/06/01	20601007		23,760	
		112/07/01	20701006		22,425	
		112/08/01	20801007		23,835	
		112/09/01	20901008		23,935	
		112/10/01	21229023		23,315	
		112/11/01	21101007		26,300	
		112/12/01	21201006		22,565	
		安置個案差額補助小計				
財務支出	失智專區個案生活經濟補助	112/01/01	20101015	黃○茂	1,000	
		112/02/01	20201021		1,000	
		112/03/01	20301020		1,000	
		112/04/01	20401013		1,000	
		112/05/01	20501021		1,000	
		112/06/01	20601016		1,000	
		112/07/01	20701012		1,000	
		112/08/01	20801014		1,000	
		112/09/01	20901014		1,000	
		112/10/01	21001023		1,000	
		112/11/01	21101014		1,000	
		112/12/01	21201014		1,000	
		112/05/01	20501021		陳○治	1,000
		112/06/01	20601016	1,000		
		112/07/01	20701012	1,000		
		112/08/01	20801014	1,000		
		112/09/01	20901014	1,000		
		112/10/01	21001023	1,000		
		112/11/01	21101014	1,000		
		112/12/01	21201014	1,000		
		112/01/01	20101015	陳○○美		1,000
		112/02/01	20201021			1,000
		112/03/01	20301020			1,000
		112/04/01	20401013			1,000
		112/05/01	20501021			1,000
		112/06/01	20601016		1,000	
		112/07/01	20701012		1,000	
		112/08/01	20801014		1,000	
		112/09/01	20901014		1,000	
		112/10/01	21001023		1,000	
		112/11/01	21101014		1,000	

製表日期：113年01月27日

## 財團法人臺灣基督長老教會雙連教會附設新北市私立雙連安養中心

「關懷失智症、失能/吞嚥困難及經濟困難老人勸募活動」支出明細表

財物使用期間：112年01月01日至112年12月31日

許可文號：衛部救字第1111364669號

類別	支出項目	支出日期	傳票號碼	摘要	金額 (單位：元)
財務支出	失智專區個案生活經濟補助	112/12/01	21201014	陳○○美	1,000
		112/01/01	20101015		1,000
		112/02/01	20201021		1,000
		112/03/01	20301020		1,000
		112/04/01	20401013		1,000
		112/05/01	20501021		1,000
		112/06/01	20601016	江○○秀	1,000
		112/07/01	20701012		1,000
		112/08/01	20801014		1,000
		112/09/01	20901014		1,000
		112/10/01	21001023		1,000
		112/11/01	21101014		1,000
		112/12/01	21201014		1,000
		112/01/01	20101015		1,000
		112/02/01	20201021		1,000
		112/03/01	20301020		1,000
		112/04/01	20401013		1,000
		112/05/01	20501021		1,000
		112/06/01	20601016	賀○淑	1,000
		112/07/01	20701012		1,000
		112/08/01	20801014		1,000
		112/09/01	20901014		1,000
		112/10/01	21001023		1,000
		112/11/01	21101014		1,000
		112/12/01	21201014		1,000
		112/01/01	20101015		1,000
		112/02/01	20201021		1,000
		112/03/01	20301020		1,000
		112/04/01	20401013		1,000
		112/05/01	20501021		1,000
		112/06/01	20601016	容○毅	1,000
		112/07/01	20701012		1,000
		112/08/01	20801014		1,000
		112/09/01	20901014		1,000
		112/10/01	21001023		1,000
		112/11/01	21101014		1,000
		112/12/01	21201014		1,000
		112/01/01	20101015		1,000
		112/02/01	20201021		1,000
		112/03/01	20301020		1,000
		112/04/01	20401013	曾○琦	1,000
		112/05/01	20501021		1,000
		112/06/01	20601016		1,000
		112/07/01	20701012		1,000

製表日期：113年01月27日

財團法人臺灣基督長老教會雙連教會附設新北市私立雙連安養中心

「關懷失智症.失能/吞嚥困難及經濟困難老人勸募活動」支出明細表

財物使用期間：112年01月01日至112年12月31日

許可文號：衛部救字第1111364669號

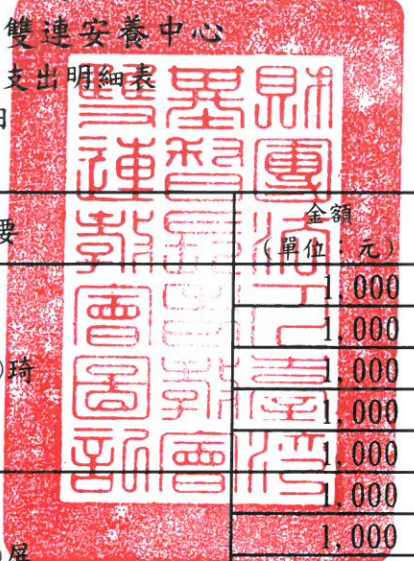

類別	支出項目	支出日期	傳票號碼	摘要	金額 (單位：元)		
財務支出	失智專區個案生活經濟補助	112/08/01	20801014	曾○琦	1,000		
		112/09/01	20901014		1,000		
		112/10/01	21001023		1,000		
		112/11/01	21101014		1,000		
		112/12/01	21201014		1,000		
		112/01/01	20101015	徐○屏	1,000		
		112/02/01	20201021		1,000		
		112/03/01	20301020		1,000		
		112/04/01	20401013	廖○○惠	1,000		
		112/09/01	20901014		1,000		
		112/10/01	21001023		1,000		
		112/11/01	21101014		1,000		
		112/12/01	21201014	吳○	1,000		
		112/01/01	20101015		1,000		
		112/02/01	20201021		1,000		
		112/03/01	20301020		1,000		
		112/04/01	20401013		1,000		
		112/05/01	20501021		1,000		
		112/06/01	20601016		1,000		
		112/07/01	20701012		1,000		
		112/08/01	20801014		1,000		
		112/09/01	20901014		沈○	1,000	
		112/10/01	21001023	1,000			
		112/11/01	21101014	1,000			
		112/12/01	21201014	1,000			
		112/01/01	20101015	王○琴		1,000	
		112/02/01	20201021			1,000	
		112/03/01	20301020			1,000	
		112/04/01	20401013			1,000	
		112/05/01	20501021			484	
		112/09/01	20901014			鄭○○枝	500
		112/10/01	21001023				1,000

製表日期：113年01月27日

## 財團法人臺灣基督長老教會雙連教會附設新北市私立雙連安養中心

「關懷失智症、失能/吞嚥困難及經濟困難老人勸募活動」支出明細表

財物使用期間：112年01月01日至112年12月31日

許可文號：衛部救字第1111364669號

類別	支出項目	支出日期	傳票號碼	摘要	金額 (單位：元)
財務支出	失智專區個案生活經濟補助	112/11/01	21101014	鄭○○枝	1,000
		112/12/01	21201014		1,000
		112/01/01	20101015	陳○壯	1,000
		112/02/01	20201021		1,000
		112/03/01	20301020		1,000
		112/04/01	20401013		1,000
		112/05/01	20501021		1,000
		112/06/01	20601016		1,000
		112/07/01	20701012		1,000
		112/08/01	20801014		1,000
		112/09/01	20901014		1,000
		112/10/01	21001023		1,000
		112/11/01	21101014		1,000
		112/12/01	21201014		1,000
		112/01/01	20101015	林○智	1,000
		112/02/01	20201021		1,000
		112/03/01	20301020		1,000
		112/04/01	20401013		1,000
		112/05/01	20501021		1,000
		112/06/01	20601016		1,000
		112/07/01	20701012		1,000
		112/08/01	20801014		1,000
		112/09/01	20901014		1,000
		112/10/01	21001023		1,000
		112/11/01	21101014		1,000
		112/01/01	20101016		歐○○女
		112/02/01	20201022	1,000	
		112/03/01	20301021	1,000	
		112/04/01	20401014	1,000	
		112/05/01	20501021	1,000	
		112/06/01	20601016	1,000	
		112/07/01	20701012	1,000	
		112/08/01	20801014	1,000	
		112/09/01	20901014	1,000	
		112/10/01	21001023	1,000	
		112/11/01	21101014	1,000	
		112/12/01	21201014	1,000	
		112/01/01	20101016	邱○祥	1,000
		112/02/01	20201022		429
		112/08/01	20801015	譚○元	1,000
		112/09/01	20901016		1,000
		112/10/01	21001024		1,000
112/11/01	21101016	1,000			
112/12/01	21201019	1,000			

製表日期：113年01月27日

財團法人臺灣基督長老教會雙連教會附設新北市私立雙連安養中心

「關懷失智症.失能/吞嚥困難及經濟困難老人勸募活動」支出明細表

財物使用期間：112年01月01日至112年12月31日

許可文號：衛部救字第1111364669號



類別	支出項目	支出日期	傳票號碼	摘要	金額 (單位：元)	
財務支出	失智專區個案生活經濟補助	112/03/01	20302003	林○義	1,000	
		112/04/01	20401014		1,000	
		112/05/01	20501022		1,000	
		112/06/01	20601019		1,000	
		112/07/01	20701013		1,000	
		112/08/01	20801015		1,000	
		112/09/01	20901015		1,000	
		112/10/01	21001024		1,000	
		112/11/01	21101015		1,000	
		112/12/01	21201016		1,000	
		112/01/01	20101016		于○儉	1,000
		112/02/01	20201022			1,000
		112/03/01	20301021	1,000		
		112/04/01	20401014	1,000		
		112/05/01	20501021	1,000		
		112/06/01	20601016	1,000		
		112/07/01	20701012	1,000		
		112/08/01	20801014	1,000		
		112/09/01	20901015	1,000		
		112/10/01	21001023	1,000		
		112/11/01	21101014	1,000		
		112/12/01	21201016	惠○○美		1,000
		112/01/01	20101016		1,000	
		112/02/01	20201022		1,000	
		112/03/01	20301021		1,000	
		112/04/01	20401014		1,000	
		112/05/01	20501021		1,000	
		112/06/01	20601016		1,000	
		112/07/01	20701012		1,000	
		112/08/01	20801014		1,000	
		112/09/01	20901015		1,000	
		112/10/01	21001023		1,000	
		112/11/01	21101015		1,000	
		112/12/01	21201016	王○蓉	1,000	
		112/01/01	20101016		1,000	
		112/02/01	20201022		1,000	
		112/03/01	20301021		1,000	
		112/04/01	20401014		1,000	
		112/05/01	20501022		1,000	
		112/06/01	20601019		1,000	
		112/07/01	20701012		1,000	
		112/08/01	20801014		1,000	
		112/09/01	20901015		1,000	
		112/10/01	21001024		1,000	

製表日期：113年01月27日

## 財團法人臺灣基督長老教會雙連教會附設新北市私立雙連安養中心

「關懷失智症、失能/吞嚥困難及經濟困難老人勸募活動」支出明細表

財物使用期間：112年01月01日至112年12月31日

許可文號：衛部救字第1111364669號

類別	支出項目	支出日期	傳票號碼	摘要	金額 (單位：元)	
財務支出	失智專區個案生活經濟補助	112/11/01	21101015	王○蓉	1,000	
		112/12/01	21201016		1,000	
		112/05/01	20501022	滕○文	1,000	
		112/06/01	20601019		1,000	
		112/07/01	20701012		1,000	
		112/08/01	20801015		1,000	
		112/09/01	20901015		1,000	
		112/10/01	21001024		1,000	
		112/11/01	21101015		1,000	
		112/12/01	21201016		1,000	
		112/01/01	20101016		黃○琴	1,000
		112/02/01	20201022			1,000
		112/03/01	20301021	1,000		
		112/04/01	20401014	1,000		
		112/05/01	20501022	1,000		
		112/06/01	20601019	1,000		
		112/07/01	2070103	1,000		
		112/08/01	20801015	1,000		
		112/09/01	20901015	1,000		
		112/10/01	21001024	1,000		
		112/11/01	21101015	1,000		
		112/12/01	21201016	1,000		
		112/01/01	20101016	蘇○玉		1,000
		112/02/01	20201022			1,000
		112/03/01	20301021			1,000
		112/04/01	20401014			1,000
		112/05/01	20501022			1,000
		112/06/01	20601019			1,000
		112/07/01	20701013			1,000
		112/08/01	20801015			1,000
		112/09/01	20901015		1,000	
		112/10/01	21001024		1,000	
		112/11/01	21101015		1,000	
		112/12/01	21201016		1,000	
		112/01/01	20101016	廖○鑾	1,000	
		112/02/01	20201022		1,000	
		112/03/01	20301021		1,000	
		112/04/01	20401014		1,000	
		112/05/01	20501022		1,000	
		112/06/01	20601019		1,000	
		112/07/01	20701013		1,000	
		112/08/01	20801015		1,000	
112/09/01	20901015	1,000				
112/10/01	21001024	1,000				

製表日期：113年01月27日

財團法人臺灣基督長老教會雙連教會附設新北市私立雙連安養中心

「關懷失智症.失能/吞嚥困難及經濟困難老人勸募活動」支出明細表

財物使用期間：112年01月01日至112年12月31日

許可文號：衛部救字第1111364669號



類別	支出項目	支出日期	傳票號碼	摘要	金額 (單位：元)
財務支出	失智專區個案生活經濟補助	112/11/01	21101015	廖○鑾	1,000
		112/12/01	21201016		1,000
		112/01/01	20101016	蘇○卿	1,000
		112/02/01	20201022		1,000
		112/03/01	20301021		484
		112/08/01	20801015	黃○代	700
		112/10/01	21006001		355
		112/11/01	21101014	曾○容	1,000
		112/12/01	21201014		1,000
		112/01/01	20101016	林○元	1,000
		112/02/01	20201022		1,000
		112/03/01	20301021		1,000
		112/04/01	20401014		1,000
		112/05/01	20501022		1,000
		112/06/01	20601019		1,000
		112/07/01	20701013		1,000
		112/08/01	20801015		1,000
		112/09/01	20901015		1,000
		112/10/01	21001024		1,000
		112/11/01	21101015		1,000
		112/01/01	20101016	朱○○春	1,000
		112/02/01	20201022		1,000
		112/03/01	20301021		1,000
		112/04/01	20401014		1,000
		112/05/01	20501022		613
		112/12/20	21220007		933
		112/12/20	21220007		1,000
		112/12/20	21220007	谷○浩	1,000
		112/12/20	21220007		1,000
		112/12/20	21220007		1,000
		112/11/01	21101015		1,000
		112/01/01	20101016	吳○○惜	1,000
		112/02/01	20201022		1,000
		112/03/01	20301021		1,000
		112/04/01	20401014		1,000
		112/05/01	20501022		1,000
		112/06/01	20601019		1,000
		112/07/01	20701013		1,000
		112/08/01	20801015		1,000
		112/09/01	20901015		1,000
		112/10/01	21001024		1,000
		112/11/01	21101015		1,000
112/12/01	21201016		1,000		
112/01/01	20101016	蘇○秋	1,000		

製表日期：113年01月27日

## 財團法人臺灣基督長老教會雙連教會附設新北市私立雙連安養中心

「關懷失智症、失能/吞嚥困難及經濟困難老人勸募活動」支出明細表

財物使用期間：112年01月01日至112年12月31日

許可文號：衛部救字第1111364669號

類別	支出項目	支出日期	傳票號碼	摘要	金額 (單位：元)
財務支出	失智專區個案生活經濟補助	112/02/01	20201022	蘇○秋	1,000
		112/03/01	20301021		1,000
		112/04/01	20401014		1,000
		112/05/01	20501022		1,000
		112/06/01	20601019		1,000
		112/07/01	20701013		1,000
		112/08/01	20801015		1,000
		112/09/01	20901015		1,000
		112/10/01	21001024		1,000
		112/11/01	21101015		1,000
		112/12/01	21201016		1,000
		112/01/01	20101016		賀○琴
		112/02/01	20201022	1,000	
		112/03/01	20301021	1,000	
		112/04/01	20401014	1,000	
		112/05/01	20501022	1,000	
		112/06/01	20601019	1,000	
		112/07/01	20701013	1,000	
		112/08/01	20801015	1,000	
		112/09/01	20901015	1,000	
		112/10/01	21001024	1,000	
		112/11/01	21101015	1,000	
		112/12/01	21201016	1,000	
		112/01/01	20101016	李○○絨	1,000
		112/02/01	20201022		1,000
		112/03/01	20301021		1,000
		112/04/01	20401014		1,000
		112/05/01	20501022		1,000
		112/06/01	20601019		1,000
		112/07/01	20701013		1,000
		112/08/01	20801051		1,000
		112/09/01	20901015		1,000
		112/10/01	21001024		1,000
		112/11/01	21101015		1,000
		112/12/01	21201016		1,000
		112/01/01	20101016	閻○嘉	1,000
		112/02/01	20201022		1,000
		112/03/01	20301021		1,000
		112/04/01	20401014		1,000
		112/05/01	20501022		1,000
		112/06/01	20601019		1,000
		112/07/01	20701013		1,000
		112/08/01	20801015		1,000
		112/09/01	20901015		1,000



製表日期：113年01月27日

## 財團法人臺灣基督長老教會雙連教會附設新北市私立雙連安養中心

「關懷失智症.失能/吞嚥困難及經濟困難老人勸募活動」支出明細表

財物使用期間：112年01月01日至112年12月31日

許可文號：衛部救字第1111364669號

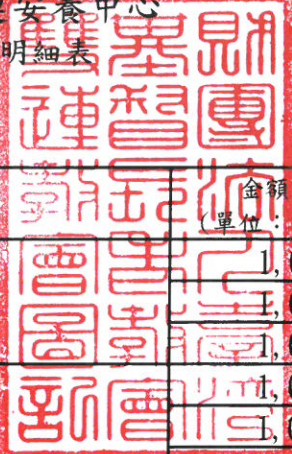

類別	支出項目	支出日期	傳票號碼	摘要	金額 (單位：元)
財務支出	失智專區個案生活經濟補助	112/10/01	21001024	閻○嘉	1,000
		112/11/01	21101015		1,000
		112/12/01	21201016		1,000
		112/01/01	20101016		1,000
		112/02/01	20201022		1,000
		112/03/01	20301021	1,000	
		112/04/01	20401014	1,000	
		112/05/01	20501022	1,000	
		112/06/01	20601019	1,000	
		112/07/01	20701013	1,000	
		112/08/01	20801015	1,000	
		112/09/01	20901015	1,000	
		112/10/01	21001024	1,000	
		112/11/01	21101015	1,000	
		112/12/01	21201016	1,000	
		112/01/01	20101016	1,000	
		112/02/01	20201022	1,000	
		112/03/01	20301021	1,000	
		112/04/01	20401014	1,000	
		112/05/01	20501022	1,000	
		112/06/01	20601019	1,000	
		112/07/01	20701013	1,000	
		112/08/01	20801015	1,000	
		112/09/01	20901015	1,000	
		112/10/01	21001024	1,000	
		112/11/01	21101015	1,000	
		112/12/01	21201016	1,000	
		112/01/01	20101016	1,000	
		112/02/01	20201022	1,000	
		112/03/01	20301021	1,000	
		112/04/01	20401014	1,000	
		112/05/01	20501022	1,000	
		112/06/01	20601019	1,000	
		112/07/01	20701013	1,000	
		112/08/01	20801015	1,000	
		112/09/01	20901015	1,000	
		112/10/01	21001024	1,000	
		112/11/01	21101015	1,000	
		112/12/01	21201016	1,000	
		112/01/01	20101016	1,000	
		112/02/01	20201022	1,000	
		112/03/01	20301021	1,000	
		112/04/01	20401014	1,000	
		112/05/01	20501022	1,000	

製表日期：113年01月27日

## 財團法人臺灣基督長老教會雙連教會附設新北市私立雙連安養中心

「關懷失智症、失能/吞嚥困難及經濟困難老人勸募活動」支出明細表

財物使用期間：112年01月01日至112年12月31日

許可文號：衛部救字第1111364669號

類別	支出項目	支出日期	傳票號碼	摘要	金額 (單位：元)
財務支出	失智專區個案生活經濟補助	112/06/01	20601019	葉○○玲	1,000
		112/07/01	20701013		1,000
		112/08/01	20801015		1,000
		112/09/01	20901015		1,000
		112/10/01	21001024		1,000
		112/11/01	21101015		1,000
		112/12/01	21201016		1,000
		112/01/01	20101016	劉○○婷	1,000
		112/02/01	20201022		1,000
		112/03/01	20301021		1,000
		112/04/01	20401014		1,000
		112/05/01	20501022		1,000
		112/06/01	20601019		1,000
		112/07/01	20701013		1,000
		112/08/01	20801015		1,000
		112/09/01	20901015		1,000
		112/10/01	21001024		1,000
		112/11/01	21101015		1,000
		112/12/01	21201016		1,000
		112/01/01	20101016	陳○○鳳	1,000
		112/02/01	20201022		1,000
		112/03/01	20301021		1,000
		112/04/01	20401014		1,000
		112/05/01	20501022		1,000
		112/06/01	20601019		1,000
		112/07/01	20701013		1,000
		112/08/01	20801015		1,000
		112/09/01	20901015		1,000
		112/10/01	21001024		1,000
		112/11/01	21101015		1,000
		112/12/01	21201016		1,000
		112/01/01	20101016	楊○○冬	1,000
		112/02/01	20201022		1,000
		112/03/01	20301021		1,000
		112/04/01	20401014		1,000
		112/05/01	20501022		1,000
		112/06/01	20601019		1,000
		112/07/01	20701013		1,000
		112/08/01	20801015		1,000
		112/09/01	20901015		1,000
		112/10/01	21001024		1,000
		112/11/01	21101015		1,000
		112/01/01	20101016		邱○○花
		112/02/01	20201022	1,000	

製表日期：113年01月27日

財團法人臺灣基督長老教會雙連教會附設新北市私立雙連安養中心

「關懷失智症.失能/吞嚥困難及經濟困難老人勸募活動」支出明細表

財物使用期間：112年01月01日至112年12月31日

許可文號：衛部救字第1111364669號



類別	支出項目	支出日期	傳票號碼	摘要	金額 (單位：元)	
財務支出	失智專區個案生活經濟補助	112/03/01	20301021	邱○花	1,000	
		112/04/01	20401014		1,000	
		112/05/01	20501022		1,000	
		112/06/01	20601019		1,000	
		112/07/01	20701013		1,000	
		112/08/01	20801015		1,000	
		112/09/01	20901015		1,000	
		112/10/01	21001024		1,000	
		112/11/01	21101015		1,000	
		112/12/01	21201016		1,000	
		112/01/01	20101016		岳○富	1,000
		112/02/01	20201022			1,000
		112/03/01	20301021	洪○子	700	
		112/06/01	20601019		900	
		112/07/01	20701013		1,000	
		112/08/01	20801015		1,000	
		112/09/01	20901015		1,000	
		112/10/01	21001024		1,000	
		112/11/01	21101015		1,000	
		112/12/01	21201016		1,000	
		112/01/01	20101016	孟○傑	1,000	
		112/02/01	20201022		1,000	
		112/03/01	20301021		1,000	
		112/04/01	20401014		1,000	
		112/05/01	20501022		1,000	
		112/06/01	20601019		1,000	
		112/07/01	20701013		1,000	
		112/08/01	20801015		1,000	
		112/09/01	20901015		1,000	
		112/10/01	21001024		1,000	
		112/11/01	21101015		1,000	
		112/12/01	21201016		1,000	
		112/01/01	20101016	許○亭	1,000	
		112/02/01	20201022		1,000	
		112/03/01	20301021		1,000	
		112/04/01	20401014		1,000	
		112/05/01	20501022		1,000	
		112/06/01	20601019		1,000	
		112/07/01	20701013		1,000	
		112/08/01	20801015		1,000	
		112/09/01	20901015		1,000	
		112/10/01	21001024		1,000	
		112/11/01	21101015		1,000	
		112/12/01	21201016		1,000	

製表日期：113年01月27日

## 財團法人臺灣基督長老教會雙連教會附設新北市私立雙連安養中心

「關懷失智症、失能/吞嚥困難及經濟困難老人勸募活動」支出明細表

財物使用期間：112年01月01日至112年12月31日

許可文號：衛部救字第1111364669號

類別	支出項目	支出日期	傳票號碼	摘要	金額 (單位：元)	
財務支出	失智專區個案生活經濟補助	112/03/01	20301022	陳○義	714	
		112/04/01	20401015		1,000	
		112/05/01	20501022		1,000	
		112/06/01	20601019		1,000	
		112/07/01	20701013		1,000	
		112/08/01	20801015		1,000	
		112/09/01	20901016		1,000	
		112/10/01	21001024		1,000	
		112/11/01	21101016		1,000	
		112/12/01	20101016		1,000	
		112/02/01	20201022	1,000	謝○香	
		112/03/01	20301021	1,000		
		112/04/01	20401014	1,000		
		112/05/01	20501022	1,000		
		112/06/01	20601019	1,000		
		112/07/01	20701013	1,000		
		112/08/01	20801015	1,000		
		112/09/01	20901015	1,000		
		112/10/01	21001024	1,000		
		112/11/01	21101015	1,000		
		112/12/01	21201016	1,000	王○○印	
		112/01/01	20101016	571		
		112/09/01	20901015	500	莊○燕	
		112/10/01	21001024	1,000		
		112/11/01	21101015	1,000		
		112/12/01	21201016	1,000		
		112/01/01	20101016	1,000	徐○妹	
		112/02/01	20201022	1,000		
		112/03/01	20301021	667		
		112/05/01	20517007	435	林○○如	
		112/06/01	20601019	1,000		
		112/07/01	20701013	1,000		
		112/08/01	20801015	1,000		
		112/09/01	20901015	1,000		
		112/10/01	21001024	1,000		
		112/11/01	21101015	1,000		
		112/12/01	21201016	1,000		
		112/01/01	20101016	1,000		丁○○琴
		112/02/01	20201022	1,000		
		112/03/01	20301021	1,000		
		112/04/01	20401014	1,000		
		112/05/01	20501022	1,000		
112/06/01	20601019	1,000				
112/07/01	20701013	1,000				

製表日期：113年01月27日

財團法人臺灣基督長老教會雙連教會附設新北市私立雙連安養中心

「關懷失智症.失能/吞嚥困難及經濟困難老人勸募活動」支出明細表

財物使用期間：112年01月01日至112年12月31日

許可文號：衛部救字第1111364669號

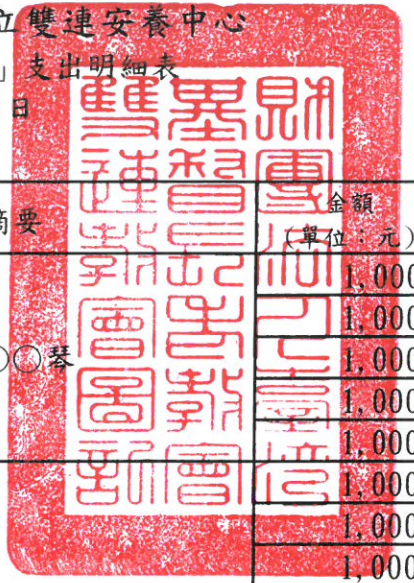

類別	支出項目	支出日期	傳票號碼	摘要	金額 (單位：元)
財務支出	失智專區個案生活經濟補助	112/08/01	20801015	丁○○琴	1,000
		112/09/01	20901015		1,000
		112/10/01	21001024		1,000
		112/11/01	21101015		1,000
		112/12/01	21201016		1,000
		112/01/01	20101017	劉○○華	1,000
		112/02/01	20201023		1,000
		112/03/01	20301022		1,000
		112/04/01	20401015		1,000
		112/05/01	20501022		1,000
		112/06/01	20601019		1,000
		112/07/01	20701013		1,000
		112/08/01	20801015		1,000
		112/09/01	20901015		1,000
		112/10/01	21001024		1,000
		112/11/01	21101015		1,000
		112/12/01	21201016		1,000
		112/01/01	20101017	朱○○	1,000
		112/02/01	20201023		1,000
		112/03/01	20301022		1,000
		112/04/01	20401015		1,000
		112/05/01	20501022		1,000
		112/06/01	20601019		1,000
		112/07/01	20701013		1,000
		112/08/01	20801015		1,000
		112/09/01	20901016		1,000
		112/10/01	21001024		1,000
		112/11/01	21101015		1,000
		112/12/01	21201016		1,000
		112/01/01	20101017	朱○○雲	1,000
		112/02/01	20201023		1,000
		112/03/01	20301022		1,000
		112/04/01	20401015		1,000
		112/05/01	20501022		1,000
		112/06/01	20601019		1,000
		112/07/01	20701013		1,000
		112/08/01	20801015		1,000
		112/09/01	20901016		1,000
		112/10/01	21001024		1,000
		112/11/01	21101015		1,000
		112/12/01	21201019		1,000
		112/01/01	20101017	陳○○英	1,000
112/02/01	20201023	1,000			
112/03/01	20301022	1,000			

製表日期：113年01月27日

## 財團法人臺灣基督長老教會雙連教會附設新北市私立雙連安養中心

「關懷失智症、失能/吞嚥困難及經濟困難老人勸募活動」支出明細表

財物使用期間：112年01月01日至112年12月31日

許可文號：衛部救字第1111364669號

類別	支出項目	支出日期	傳票號碼	摘要	金額 (單位：元)
財務支出	失智專區個案生活經濟補助	112/04/01	20401015	陳○○英	1,000
		112/05/01	20501022		1,000
		112/06/01	20601019		1,000
		112/07/01	20701013		1,000
		112/08/01	20801015		1,000
		112/09/01	20901016		1,000
		112/10/01	21001024		1,000
		112/11/01	21101016		1,000
		112/12/01	21201019		1,000
		112/01/01	20101017		李○○秋
		112/02/01	20201023	1,000	
		112/03/01	20301022	1,000	
		112/04/01	20401015	1,000	
		112/05/01	20501022	1,000	
		112/06/01	20601019	1,000	
		112/07/01	20701013	1,000	
		112/08/01	20801015	1,000	
		112/09/01	20901016	1,000	
		112/10/01	21001025	1,000	
		112/11/01	21101016	1,000	
		112/12/01	21201019	1,000	
		112/01/01	20101017	蘇○○妹	1,000
		112/02/01	20201023		1,000
		112/03/01	20301022		1,000
		112/04/01	20401015		1,000
		112/05/01	20501022		1,000
		112/06/01	20601019		1,000
		112/07/01	20701013		1,000
		112/08/01	20801015		1,000
		112/09/01	20901016		1,000
		112/10/01	21001025		1,000
		112/11/01	21101016	1,000	
		112/12/01	21201019	1,000	
		112/01/01	20101017	王○	1,000
		112/02/01	20201023		1,000
		112/03/01	20301022		1,000
		112/04/01	20401015		1,000
		112/05/01	20501022		1,000
		112/06/01	20601024		1,000
		112/07/01	20701013		1,000
		112/08/01	20801015		800
		112/10/01	21004004		871
112/11/01	21101015	李○女	1,000		
112/12/01	21201016		1,000		

製表日期：113年01月27日

## 財團法人臺灣基督長老教會雙連教會附設新北市私立雙連安養中心

「關懷失智症.失能/吞嚥困難及經濟困難老人勸募活動」支出明細表

財物使用期間：112年01月01日至112年12月31日

許可文號：衛部救字第1111364669號

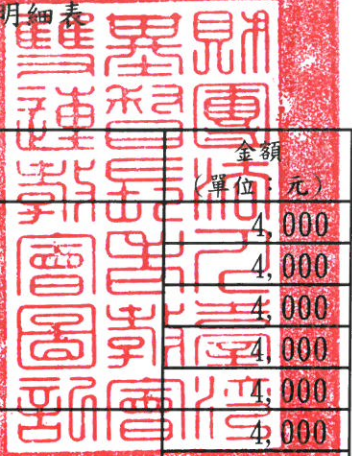

類別	支出項目	支出日期	傳票號碼	摘要	金額 單位 元)
財務支出	失智專區個案生活經濟補助	112/08/01	20801001	林○女	4,000
		112/09/01	20901015		4,000
		112/10/01	21001024		4,000
		112/11/01	21101015		4,000
		112/12/01	21201016		4,000
		112/06/01	20601016		陳○田
		112/07/01	20701012	4,000	
		112/08/01	20801014	4,000	
		112/09/01	20901014	4,000	
		112/10/01	21001023	4,000	
		112/11/01	21101014	4,000	
		112/12/01	21201014	4,000	
		112/11/01	21101016	李○渙	1,467
		112/11/01	21125003	廖○○珠	800
		112/12/01	21201024	4,000	
		112/10/01	21023002	郭○○蓮	4,000
		112/11/01	21101015		4,000
		112/12/01	21201016		4,000
		112/09/01	20901002	黃○○珠	4,000
		112/10/01	21001024		4,000
		112/11/01	21101015		4,000
		112/12/01	21201016		4,000
		112/08/01	20829006	白○琴	387
		112/09/01	20901025		4,000
		112/10/01	21001024		4,000
		112/11/01	21101015		4,000
		112/12/01	21201016		4,000
		112/10/01	21027008	鍾○和	903
		112/11/01	21101001		4,000
		112/12/01	21201019		4,000
		112/09/01	20904008	薩○愛	3,580
		112/10/01	21001025		4,000
		112/11/01	21101016		4,000
		112/12/01	21201019		4,000
		112/01/01	20101016	陳○秀	4,000
		112/02/01	20201022		4,000
		112/03/01	20301021		4,000
		112/04/01	20401014		4,000
		112/05/01	20501022		4,000
		112/06/01	20601019		4,000
		112/07/01	20701013		4,000
		112/08/01	20801015		4,000
112/09/01	20901015	4,000			
112/10/01	21001024	4,000			

製表日期：113年01月27日

## 財團法人臺灣基督長老教會雙連教會附設新北市私立雙連安養中心

「關懷失智症、失能/吞嚥困難及經濟困難老人勸募活動」支出明細表

財物使用期間：112年01月01日至112年12月31日

許可文號：衛部救字第1111364669號

類別	支出項目	支出日期	傳票號碼	摘要	金額 (單位：元)
財務支出	失智專區個案生活經濟補助	112/11/01	21101015	陳○秀	4,000
		112/12/01	21201016		4,000
失智專區個案生活經濟補助小計					767,793
財務支出	低收入戶老人個案生活經濟補助	112/01/01	20101006	黃○壽	15,000
		112/04/18	20418003		
		112/02/01	20201009		
		112/04/18	20418003		
		112/03/01	20301011		
		112/04/18	20418003		
		112/04/01	20401005		
		112/04/18	20418003		
		112/05/01	20501005		
		112/11/13	21113004		
		112/06/01	20601005		
		112/11/13	21113004		
		112/07/01	20701004		
		112/11/13	21113004		
		112/08/01	20801005		
		112/11/13	21113004		
		112/09/01	20901006		
		112/11/13	21113004		
		112/10/01	21001005		
		112/11/13	21113004		
112/11/01	21101005				
112/11/13	21113004				
112/12/01	21201004				
112/12/02	21202001				
低收入戶老人個案生活經濟補助小計					180,000
財務支出	中低收入戶老人個案生活經濟補助	112/01/01	20101007	李○子	9,000
		112/02/01	20201011		
		112/03/01	20301012		
		112/04/01	20401006		
		112/05/01	20501006		
		112/06/01	20601006		
		112/07/01	20701005		
		112/08/01	20801006		
		112/09/01	20901007		
		112/10/01	21001006		
		112/11/01	21101006		
		112/12/01	21201005		
		112/01/01	20101008		
		112/02/01	20201013		
		112/03/01	20301014		
		112/04/01	20401008		
杜歐○○萍					8,000
杜歐○○萍					8,000
杜歐○○萍					8,000
杜歐○○萍					8,000



製表日期：113年01月27日

財團法人臺灣基督長老教會雙連教會附設新北市私立雙連安養中心

「關懷失智症.失能/吞嚥困難及經濟困難老人勸募活動」支出明細表

財物使用期間：112年01月01日至112年12月31日

許可文號：衛部救字第1111364669號

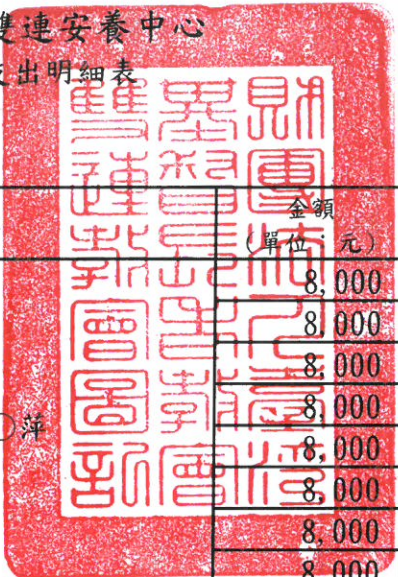

類別	支出項目	支出日期	傳票號碼	摘要	金額 (單位:元)
財務支出	中低收入戶老人個案生活經濟補助	112/05/01	20501008	杜歐○○萍	8,000
		112/06/01	20601008		8,000
		112/07/01	20701007		8,000
		112/08/01	20801008		8,000
		112/09/01	20901009		8,000
		112/10/01	21001008		8,000
		112/11/01	21101008		8,000
		112/12/01	21201007		8,000
中低收入戶老人個案生活經濟補助小計					204,000
財務支出	經濟困難個案生活經濟補助	112/03/01	20301009	彭○貴	19,000
		112/04/01	20401003		19,000
		112/05/01	20501003		19,000
		112/06/01	20601003		19,000
		112/07/01	20701002		19,000
		112/08/01	20801003		19,000
		112/09/01	20901004		19,000
		112/10/01	21001003		19,000
		112/11/01	21101003		19,000
		112/12/01	21201002		19,000
		112/01/01	20101005	林○真	9,000
		112/02/01	20201008		9,000
		112/03/01	20301011		9,000
		112/04/01	20401005		9,000
		112/05/01	20501005		9,000
		112/06/01	20601005		9,000
		112/07/01	20701004		9,000
		112/08/01	20801005		9,000
		112/09/01	20901006		9,000
		112/10/01	21001005		9,000
		112/11/01	21101005	莊○○品	9,000
		112/12/01	21201003		9,000
		112/01/01	20101007		4,000
		112/02/01	20201011		4,000
		112/03/01	20301012		4,000
		112/04/01	20401006		4,000
		112/05/01	20501006		4,000
		112/06/01	20601006		4,000
		112/07/01	20701005		4,000
		112/08/01	20801006		4,000
		112/09/01	20901007		4,000
		112/10/01	21001006		4,000
112/11/01	21101006	4,000			
112/12/01	21201005	4,000			

製表日期：113年01月27日

## 財團法人臺灣基督長老教會雙連教會附設新北市私立雙連安養中心

「關懷失智症、失能/吞嚥困難及經濟困難老人勸募活動」支出明細表

財物使用期間：112年01月01日至112年12月31日

許可文號：衛部救字第1111364669號

類別	支出項目	支出日期	傳票號碼	摘要	金額 (單位：元)	
財務支出	經濟困難個案生活經濟補助	112/04/01	20401007	楊○璟	2,097	
		112/05/01	20501007		4,000	
		112/04/01	20401007		4,000	
		112/04/01	20401007		4,000	
		112/05/01	20501007		4,000	
		112/06/01	20601007		4,000	
		112/07/01	20701006		4,000	
		112/08/01	20801007		4,000	
		112/09/01	20901008		4,000	
		112/10/01	21001007		4,000	
		112/11/01	21101007		4,000	
		112/12/01	21201006		4,000	
		112/01/01	20101008		周○○笑	4,000
		112/02/01	20201013			4,000
		112/03/01	20301014	4,000		
		112/04/01	20401007	4,000		
		112/05/01	20501008	4,000		
		112/06/01	20601008	4,000		
		112/07/01	20701007	4,000		
		112/08/01	20801008	4,000		
		112/09/01	20901009	4,000		
		112/10/01	21001008	4,000		
		112/11/01	21101008	4,000		
		112/12/01	21201007	4,000		
		112/01/01	20101006	林○欽		4,000
		112/01/01	20101004			3,000
		112/02/01	20201007	徐○○英	3,000	
		112/03/01	20301009		3,000	
		112/04/01	20401003		3,000	
		112/05/01	20501003		3,000	
		112/06/01	20601003		3,000	
		112/07/01	20701002		3,000	
		112/08/01	20801003		3,000	
		112/09/01	20901004		3,000	
		112/10/01	21001007		3,000	
		112/11/01	21101007		3,000	
		112/12/01	21201006		3,000	
		112/01/01	20101005		林○○蓮	3,000
		112/02/01	20201008			3,000
		112/03/01	20301011			3,000
		112/04/01	20401004	3,000		
		112/05/01	20501005	3,000		
112/06/01	20601005	3,000				
112/07/01	20701004	3,000				

製表日期：113年01月27日

財團法人臺灣基督長老教會雙連教會附設新北市私立雙連安養中心

「關懷失智症、失能/吞嚥困難及經濟困難老人勸募活動」支出明細表

財物使用期間：112年01月01日至112年12月31日

許可文號：衛部救字第1111364669號



類別	支出項目	支出日期	傳票號碼	摘要	金額 (單位：元)	
財務支出	經濟困難個案生活經濟補助	112/08/01	20801005	林○○連	3,000	
		112/09/01	20901005		3,000	
		112/10/01	21001004		3,000	
		112/11/01	21101005		3,000	
		112/12/01	21201003		3,000	
		112/01/01	20101020		王○○玲	3,000
		112/02/01	20201020	3,000		
		112/03/01	20301019	3,000		
		112/04/01	20401012	3,000		
		112/05/01	20501020	3,000		
		112/06/01	20601014	3,000		
		112/07/01	20701011	3,000		
		112/08/01	20801013	3,000		
		112/09/01	20901013	3,000		
		112/10/01	21001022	3,000		
		112/11/01	21101011	3,000		
		112/12/01	21201011	3,000		
		112/01/01	20101020	林○○煜		3,000
		112/02/01	20201020			3,000
		112/03/01	20301019			3,000
		112/04/01	20401012			3,000
		112/05/01	20501020			3,000
		112/06/01	20601014			3,000
		112/07/01	20701011		3,000	
		112/08/01	20801013		3,000	
		112/09/01	20901013		3,000	
		112/10/01	21001022		3,000	
		112/11/01	21101011		3,000	
		112/12/01	21201011		3,000	
		112/01/01	20101016	溫○○嬌	3,000	
		112/02/01	20201022		3,000	
		112/03/01	20301021		3,000	
		112/04/01	20401014		3,000	
		112/05/01	20501022		3,000	
		112/06/01	20601019		3,000	
		112/07/01	20701013		3,000	
		112/08/01	20801015		3,000	
		112/09/01	20901015		3,000	
		112/10/01	21001024		3,000	
		112/11/01	21101015		3,000	
		112/12/01	21201016		3,000	
		112/01/01	20101010	翁○○陽	3,000	
112/02/01	20201018	3,000				
112/03/01	20301016	3,000				

製表日期：113年01月27日

## 財團法人臺灣基督長老教會雙連教會附設新北市私立雙連安養中心

「關懷失智症、失能/吞嚥困難及經濟困難老人勸募活動」支出明細表

財物使用期間：112年01月01日至112年12月31日

許可文號：衛部救字第1111364669號

類別	支出項目	支出日期	傳票號碼	摘要	金額 (單位：元)
財務支出	經濟困難個案生活經濟補助	112/04/01	20401010	翁○陽	3,000
		112/05/01	20501017		3,000
		112/06/01	20601011		3,000
		112/07/01	20701009		3,000
		112/08/01	20801011		3,000
		112/09/01	20901011		3,000
		112/10/01	21001020		3,000
		112/11/01	21101012		3,000
		112/12/01	21201009		3,000
		112/01/01	20101007		陳○來
		112/02/01	20201011	3,000	
		112/03/01	20301013	3,000	
		112/04/01	20401006	3,000	
		112/05/01	20501007	3,000	
		112/06/01	20601007	3,000	
		112/07/01	20701006	3,000	
		112/08/01	20801007	3,000	
		112/09/01	20901008	3,000	
		112/10/01	21001007	3,000	
		112/11/01	21101007	3,000	
		112/12/01	21201006	王○○玉	
		112/01/01	20101006		3,000
		112/02/01	20201009		3,000
		112/03/01	20301011		3,000
		112/04/01	20401005		3,000
		112/05/01	20501005		3,000
		112/06/01	20601005		3,000
		112/07/01	20701004		3,000
		112/08/01	20801005		3,000
		112/09/01	20901006		3,000
		112/10/01	21001005		3,000
		112/11/01	21101005		3,000
		112/12/01	21201004	陳○梅	3,000
		112/03/01	20401005		3,000
		112/04/01	20401005		3,000
		112/05/01	20501005		3,000
		112/06/01	20601005		3,000
		112/07/01	20701004	1,645	
		112/01/01	20101006	黃○枝	2,000
		112/02/01	20201009		2,000
		112/03/01	20301011		1,419
		經濟困難個案生活經濟補助小計			
財務支出	定型餐材料費	112/01/31	20131023	定型餐材料費-雞肉	4,000
		112/02/04	20204004	定型餐材料費-青菜	4,000

製表日期：113年01月27日

## 財團法人臺灣基督長老教會雙連教會附設新北市私立雙連安養中心

「關懷失智症.失能/吞嚥困難及經濟困難老人勸募活動」支出明細表

財物使用期間：112年01月01日至112年12月31日

許可文號：衛部救字第1111364669號

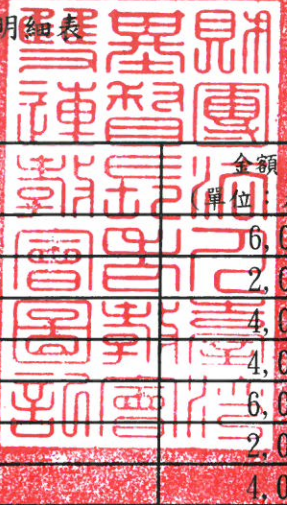

類別	支出項目	支出日期	傳票號碼	摘要	金額 (單位：元)
財務支出	定型餐材料費	112/02/05	20205011	定型餐材料費-豬肉	6,000
		112/02/05	20205011	定型餐材料費-蛋	2,000
		112/02/28	20228002	定型餐材料費-青菜	4,000
		112/02/28	20228002	定型餐材料費-雞肉	4,000
		112/03/05	20305010	定型餐材料費-豬肉	6,000
		112/03/05	20305010	定型餐材料費-蛋	2,000
		112/03/31	20331004	定型餐材料費-雞肉	4,000
		112/03/31	20331013	定型餐材料費-青菜	4,000
		112/04/09	20409008	定型餐材料費-豬肉	6,000
		112/04/09	20409008	定型餐材料費-蛋	2,000
		112/04/30	20430001	定型餐材料費-青菜	4,000
		112/04/30	20430001	定型餐材料費-雞肉	4,000
		112/05/06	20506006	定型餐材料費-蛋	2,000
		112/05/07	20507005	定型餐材料費-豬肉	6,000
		112/05/11	20511016	定型餐材料費-雞肉	4,000
		112/05/31	20531031	定型餐材料費-青菜	4,000
		112/06/10	20610005	定型餐材料費-雞肉	4,000
		112/06/10	20610006	定型餐材料費-豬肉	6,000
		112/06/10	20610006	定型餐材料費-蛋	2,000
		112/07/08	20708005	定型餐材料費-豬肉	6,000
		112/07/08	20708005	定型餐材料費-蛋	2,000
		112/07/31	20731010	定型餐材料費-青菜	4,000
		112/07/31	20731010	定型餐材料費-雞肉	4,000
		112/08/05	20805007	定型餐材料費-蛋	2,000
		112/08/06	20806008	定型餐材料費-豬肉	6,000
		112/08/08	20808006	定型餐材料費-雞肉	4,000
		112/08/31	20831014	定型餐材料費-定型餐調製粉	5,000
		112/08/31	20831023	定型餐材料費-青菜	4,000
		112/09/10	20910008	定型餐材料費-豬肉	6,000
		112/09/10	20910008	定型餐材料費-蛋	2,000
		112/09/10	20910008	定型餐材料費-雞肉	4,000
		112/09/30	20930001	定型餐材料費-青菜	4,000
		112/10/07	21007008	定型餐材料費-豬肉	6,000
		112/10/07	21007008	定型餐材料費-蛋	2,000
		112/10/31	21031026	定型餐材料費-青菜	4,000
		112/10/31	21031026	定型餐材料費-蛋	2,000
		112/10/31	21031026	定型餐材料費-雞肉	4,000
		112/11/30	21130003	定型餐材料費-豬肉	6,000
		112/11/30	21130003	定型餐材料費-雞肉	4,000
		112/11/30	21130010	定型餐材料費-青菜	4,000
		112/12/06	21206008	定型餐材料費-豬肉	6,000
		112/12/06	21206008	定型餐材料費-蛋	2,000
112/12/15	21215015	定型餐材料費-雞肉	2,000		
112/12/16	21216005	定型餐材料費-青菜	4,000		

製表日期：113年01月27日

## 財團法人臺灣基督長老教會雙連教會附設新北市私立雙連安養中心

「關懷失智症、失能/吞嚥困難及經濟困難老人勸募活動」支出明細表

財物使用期間：112年01月01日至112年12月31日

許可文號：衛部救字第1111364669號

類別	支出項目	支出日期	傳票號碼	摘要	金額 (單位：元)	
財務支出	定型餐材料費	112/12/16	21216005	定型餐材料費-蛋	4,000	
		112/12/31	21231001	定型餐材料費-豬肉	6,000	
	協助失能長者生活照顧設施設備	112/02/05	20205012	超次亞水*50	126,000	
		112/04/12	20412010	超次亞水*50	126,000	
		112/04/30	20430005	餐桌*4	108,000	
		112/08/08	20808010	換藥車*4	34,000	
		112/08/31	20831014	消毒液*24	4,320	
		112/09/10	20910009	超次亞水*10	25,000	
		112/10/07	21007010	緊急求救鈴*2	84,000	
服務個案設施、設備經費小計					700,320	
財務支出	吞嚥照護行政業務費	112/02/06	20206006	吞嚥照護指導費	10,000	
		112/02/28	20228006	吞嚥照護指導費	10,000	
		112/03/21	20321009	吞嚥照護指導費	13,000	
		112/04/14	20414007	吞嚥照護指導費	13,000	
		112/04/17	20417011	吞嚥照護指導費	13,000	
		112/04/27	20427019	吞嚥照護指導費	13,000	
		112/05/25	20525018	吞嚥照護指導費	13,000	
		112/05/31	20531019	吞嚥照護指導費	13,000	
		112/06/30	20630023	吞嚥照護指導費	13,000	
		112/07/11	20711014	吞嚥照護指導費	10,000	
		112/07/14	20714024	吞嚥照護指導費	13,000	
		112/07/28	20728009	吞嚥照護指導費	13,000	
		112/08/30	20830016	吞嚥照護指導費	13,000	
		112/12/08	21208002	吞嚥照護指導費	11,000	
		112/12/08	21208002	吞嚥照護指導費	11,000	
		112/12/08	21208002	吞嚥照護指導費	11,000	
		112/12/08	21208002	吞嚥照護指導費	11,000	
		112/12/08	21208002	吞嚥照護指導費	11,000	
		112/12/08	21208002	吞嚥照護指導費	11,000	
		112/12/08	21208002	吞嚥照護指導費	11,000	
		112/12/31	21231011	吞嚥照護指導費	13,000	
		112/12/31	21231011	吞嚥照護指導費	11,000	
吞嚥照護行政業務費小計					272,000	
財務支出合計					3,161,525	
必要支出	文宣品	112/04/07	20407013	萬用卡	12,500	
	文宣品小計					12,500
	雜支	112/03/31	20331025	郵資	828	
		112/11/21	21121008	郵資	4,900	
		112/02/09	20209013	線上系統手續費-呂曼麗	20	
		112/02/09	20209010	線上系統手續費-黃士育	40	
		112/02/09	20209009	線上系統手續費-江惠華	20	
		112/02/09	20209011	線上系統手續費-劉士綱	6	
112/02/09	20209012	線上系統手續費-邱政維	4			

製表日期：113年01月27日

## 財團法人臺灣基督長老教會雙連教會附設新北市私立雙連安養中心

「關懷失智症.失能/吞嚥困難及經濟困難老人勸募活動」支出明細表

財物使用期間：112年01月01日至112年12月31日

許可文號：衛部救字第1111364669號

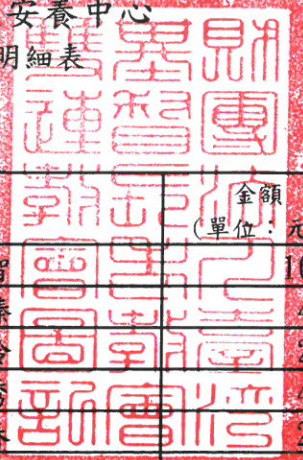

類別	支出項目	支出日期	傳票號碼	摘要	金額 (單位：元)
必要支出	雜支	112/02/16	20216006	線上系統手續費-蔡育智	100
		112/02/16	20216005	線上系統手續費-李苡榛	40
		112/02/23	20223013	線上系統手續費-李孟玲	20
		112/02/23	20223012	線上系統手續費-劉毓秀	40
		112/02/23	20223011	線上系統手續費-詹淑春	20
		112/02/23	20223010	線上系統手續費-周伶霞	60
		112/03/02	20302011	線上系統手續費-高欣欣	40
		112/03/02	20302013	線上系統手續費-艾莉詩服飾股份有限公司	100
		112/03/02	20302012	線上系統手續費-艾莉詩服飾股份有限公司	100
		112/03/09	20309008	線上系統手續費-劉陳麗紅	100
		112/03/09	20309009	線上系統手續費-劉永吉	100
		112/03/09	20309004	線上系統手續費-白秋月	10
		112/03/09	20309003	線上系統手續費-白秋月	10
		112/03/09	20309007	線上系統手續費-黃士育	40
		112/03/09	20309006	線上系統手續費-江惠華	20
		112/03/09	20309005	線上系統手續費-劉士綱	6
		112/03/16	20316010	線上系統手續費-蔡育智	40
		112/03/16	20316011	線上系統手續費-鄭麗娟	40
		112/03/23	20323019	線上系統手續費-潘竑睿	200
		112/03/23	20323020	線上系統手續費-潘竑睿	200
		112/03/23	20323017	線上系統手續費-李孟玲	20
		112/03/23	20323018	線上系統手續費-劉毓秀	40
		112/03/23	20323015	線上系統手續費-詹淑春	20
		112/03/23	20323016	線上系統手續費-周伶霞	60
		112/03/30	20330030	線上系統手續費-高欣欣	40
		112/03/30	20330028	線上系統手續費-艾莉詩服飾股份有限公司	100
		112/03/30	20330029	線上系統手續費-艾莉詩服飾股份有限公司	100
		112/04/06	20406011	線上系統手續費-黃士育	40
		112/04/06	20406012	線上系統手續費-江惠華	20
		112/04/06	20406010	線上系統手續費-劉士綱	6
		112/04/13	20413021	線上系統手續費-李苡榛	40
		112/04/20	20420012	線上系統手續費-周明國	2,000
		112/04/20	20420015	線上系統手續費-蔡育智	40
		112/04/20	20420016	線上系統手續費-鄭麗娟	40
		112/04/20	20420013	線上系統手續費-詹淑春	20
		112/04/20	20420014	線上系統手續費-周伶霞	60
		112/04/27	20427011	線上系統手續費-李沐洋	20
		112/04/27	20427009	線上系統手續費-李孟玲	20
		112/04/27	20427010	線上系統手續費-劉毓秀	40
		112/04/27	20427012	線上系統手續費-艾莉詩服飾股份有限公司	100
		112/04/27	20427013	線上系統手續費-艾莉詩服飾股份有限公司	100
112/05/04	20504019	線上系統手續費-高欣欣	40		
112/05/11	20511003	線上系統手續費-黃士育	40		
112/05/11	20511004	線上系統手續費-江惠華	20		

製表日期：113年01月27日

## 財團法人臺灣基督長老教會雙連教會附設新北市私立雙連安養中心

「關懷失智症、失能/吞嚥困難及經濟困難老人勸募活動」支出明細表

財物使用期間：112年01月01日至112年12月31日

許可文號：衛部救字第1111364669號

類別	支出項目	支出日期	傳票號碼	摘要	金額 (單位：元)
必要支出	雜支	112/05/11	20511002	線上系統手續費-劉士綱	6
		112/05/11	20511005	線上系統手續費-李苡榛	40
		112/05/18	20518012	線上系統手續費-周明國	2,000
		112/05/18	20518014	線上系統手續費-蔡育智	40
		112/05/18	20518013	線上系統手續費-鄭麗娟	40
		112/05/25	20525014	線上系統手續費-李孟玲	20
		112/05/25	20525015	線上系統手續費-劉毓秀	40
		112/05/25	20525013	線上系統手續費-詹淑春	20
		112/05/25	20525012	線上系統手續費-周伶霞	60
		112/06/01	20601032	線上系統手續費-張橙雨	20
		112/06/01	20601031	線上系統手續費-高欣欣	40
		112/06/01	20601029	線上系統手續費-艾莉詩服飾股份有限公司	100
		112/06/01	20601030	線上系統手續費-艾莉詩服飾股份有限公司	100
		112/06/08	20608010	線上系統手續費-黃士育	40
		112/06/08	20608009	線上系統手續費-江惠華	20
		112/06/08	20608011	線上系統手續費-劉士綱	6
		112/06/15	20615007	線上系統手續費-蔡育智	40
		112/06/15	20615008	線上系統手續費-鄭麗娟	40
		112/06/26	20626014	線上系統手續費-周明國	2,000
		112/06/26	20626015	線上系統手續費-陳諺臻	20
		112/06/26	20626011	線上系統手續費-詹淑春	20
		112/06/26	20626012	線上系統手續費-周伶霞	60
		112/06/26	20626013	線上系統手續費-穆家興	10
		112/06/29	20629027	線上系統手續費-李孟玲	20
		112/06/29	20629028	線上系統手續費-劉毓秀	40
		112/06/29	20629029	線上系統手續費-艾莉詩服飾股份有限公司	100
		112/06/29	20629030	線上系統手續費-艾莉詩服飾股份有限公司	100
		112/07/06	20706010	線上系統手續費-黃士育	40
		112/07/06	20706009	線上系統手續費-江惠華	20
		112/07/06	20706007	線上系統手續費-高欣欣	40
		112/07/06	20706008	線上系統手續費-劉士綱	6
		112/07/06	20706011	線上系統手續費-李欣怡	10
		112/07/13	20713003	線上系統手續費-李苡榛	40
		112/07/20	20720008	線上系統手續費-蔡育智	40
		112/07/20	20720009	線上系統手續費-鄭麗娟	40
		112/07/20	20720013	線上系統手續費-詹淑春	20
		112/07/20	20720014	線上系統手續費-周伶霞	60
		112/07/20	20720010	線上系統手續費-陳諺臻	20
		112/07/20	20720011	線上系統手續費-蔣孟杰	100
		112/07/20	20720012	線上系統手續費-孫蒨鈺	40
		112/07/27	20727005	線上系統手續費-李孟玲	40
		112/07/27	20727004	線上系統手續費-劉毓秀	40
		112/07/27	20727006	線上系統手續費-艾莉詩服飾股份有限公司	100
112/07/27	20727007	線上系統手續費-艾莉詩服飾股份有限公司	100		



製表日期：113年01月27日

## 財團法人臺灣基督長老教會雙連教會附設新北市私立雙連安養中心

「關懷失智症.失能/吞嚥困難及經濟困難老人勸募活動」支出明細表

財物使用期間：112年01月01日至112年12月31日

許可文號：衛部救字第1111364669號

類別	支出項目	支出日期	傳票號碼	摘要	金額 (單位：元)
		112/08/04	20804010	線上系統手續費-高欣欣	40
		112/08/04	20804009	線上系統手續費-李欣怡	10
		112/08/10	20810012	線上系統手續費-吳柳玉美	60
		112/08/10	20810011	線上系統手續費-黃士育	40
		112/08/10	20810010	線上系統手續費-江惠華	20
		112/08/10	20810009	線上系統手續費-劉士綱	6
		112/08/17	20817013	線上系統手續費-劉永吉	100
		112/08/17	20817014	線上系統手續費-劉陳麗紅	100
		112/08/17	20817009	線上系統手續費-蔡育智	40
		112/08/17	20817010	線上系統手續費-鄭麗娟	40
		112/08/17	20817011	線上系統手續費-陳諺臻	20
		112/08/17	20817012	線上系統手續費-蔣孟杰	100
		112/08/24	20824005	線上系統手續費-劉毓秀	40
		112/08/24	20824006	線上系統手續費-詹淑春	20
		112/08/24	20824007	線上系統手續費-李惠君	26
		112/08/31	20831020	線上系統手續費-李孟玲	40
		112/08/31	20831018	線上系統手續費-艾莉詩服飾股份有限公司	100
		112/08/31	20831019	線上系統手續費-艾莉詩服飾股份有限公司	100
		112/09/07	20907017	線上系統手續費-黃士育	40
		112/09/07	20907016	線上系統手續費-江惠華	20
		112/09/07	20907018	線上系統手續費-劉士綱	6
		112/09/07	20907015	線上系統手續費-李欣怡	10
		112/09/21	20921012	線上系統手續費-詹淑春	19
		112/09/21	20921013	線上系統手續費-陳諺臻	19
		112/09/21	20921014	線上系統手續費-蔣孟杰	95
		112/09/28	20928026	線上系統手續費-李孟玲	38
		112/09/28	20928025	線上系統手續費-劉毓秀	38
		112/09/28	20928023	線上系統手續費-艾莉詩服飾股份有限公司	95
		112/09/28	20928024	線上系統手續費-艾莉詩服飾股份有限公司	95
		112/10/05	21005010	線上系統手續費-劉士綱	6
		112/10/05	21005011	線上系統手續費-李欣怡	10
		112/10/12	21012011	線上系統手續費-黃士育	38
		112/10/12	21012013	線上系統手續費-江惠華	19
		112/10/12	21012012	線上系統手續費-李苡榛	38
		112/10/19	21019010	線上系統手續費-詹淑春	19
		112/10/19	21019008	線上系統手續費-陳諺臻	19
		112/10/19	21019009	線上系統手續費-蔣孟杰	95
		112/10/26	21026012	線上系統手續費-李孟玲	38
		112/10/26	21026011	線上系統手續費-劉毓秀	38
		112/11/09	21109015	線上系統手續費-黃士育	38
		112/11/09	21109014	線上系統手續費-江惠華	19
		112/11/09	21109016	線上系統手續費-劉士綱	6
		112/11/09	21109017	線上系統手續費-李欣怡	10
		112/11/16	21116006	線上系統手續費-李苡榛	38

必要支出

雜支

製表日期：113年01月27日

## 財團法人臺灣基督長老教會雙連教會附設新北市私立雙連安養中心

「關懷失智症.失能/吞嚥困難及經濟困難老人勸募活動」支出明細表

財物使用期間：112年01月01日至112年12月31日

許可文號：衛部救字第1111364669號

類別	支出項目	支出日期	傳票號碼	摘要	金額 (單位：元)		
必要支出	雜支	112/11/16	21116007	線上系統手續費-陳諺臻	19		
		112/11/16	21116008	線上系統手續費-蔣孟杰	95		
		112/11/23	21123012	線上系統手續費-劉毓秀	38		
		112/11/23	21123013	線上系統手續費-詹淑春	19		
		112/11/29	20105024	線上系統手續費-白秋月	10		
		112/11/29	20105025	線上系統手續費-白秋月	10		
		112/11/29	20105028	線上系統手續費-黃士育	40		
		112/11/29	20105027	線上系統手續費-江惠華	20		
		112/11/29	20105029	線上系統手續費-高欣欣	40		
		112/11/29	20105026	線上系統手續費-劉士綱	6		
		112/11/29	20112009	線上系統手續費-蔡育智	100		
		112/11/29	20112008	線上系統手續費-李苡榛	40		
		112/11/29	20119016	線上系統手續費-劉永吉	200		
		112/11/29	20119015	線上系統手續費-劉陳麗紅	200		
		112/11/29	20119008	線上系統手續費-詹淑春	20		
		112/11/29	20119009	線上系統手續費-周伶霞	60		
		112/11/29	20130013	線上系統手續費-葉漢昭	60		
		112/11/29	20130011	線上系統手續費-李孟玲	20		
		112/11/29	20130012	線上系統手續費-劉毓秀	40		
		112/11/29	20130014	線上系統手續費-劉育寧	20		
		112/11/29	20130015	線上系統手續費-劉育寧	20		
		112/11/29	20202012	線上系統手續費-白秋月	10		
		112/11/29	20202013	線上系統手續費-白秋月	10		
		112/11/29	20202011	線上系統手續費-高欣欣	40		
		112/11/29	20202014	線上系統手續費-艾莉詩服飾股份有限公司	100		
		112/11/29	20202015	線上系統手續費-艾莉詩服飾股份有限公司	100		
		112/11/30	21130019	線上系統手續費-李孟玲	38		
		112/12/07	21207016	線上系統手續費-黃士育	38		
		112/12/07	21207015	線上系統手續費-江惠華	19		
		112/12/07	21207014	線上系統手續費-劉士綱	6		
		112/12/07	21207017	線上系統手續費-郭龍	133		
		112/12/07	21207018	線上系統手續費-李欣怡	10		
		112/12/14	21214010	線上系統手續費-李苡榛	38		
		112/12/21	21221015	線上系統手續費-詹淑春	19		
		112/12/21	21221016	線上系統手續費-陳諺臻	19		
		112/12/21	21221017	線上系統手續費-蔣孟杰	95		
		112/12/28	21228016	線上系統手續費-李孟玲	38		
		112/12/28	21228017	線上系統手續費-劉毓秀	38		
		雜支小計					19,564
		必要支出合計					32,064
		支出總計					3,193,589
備註：					募得款支應 2,508,412		
					自籌支應 685,177		

負責人：



會計：



經辦人員：



備註：

1. 支出日期應符合財物使用期間並等同原始傳票資訊。
2. 傳票編號請依支出日期排序。
3. 支出項目均請依原始財物使用計畫書-經費概算所列支出項目列表。

